edizioni

Notiziario Cittadino
Città di Piazzola sul Brenta

Lo sport unisce, oltre ogni traguardo

Città di Piazzola sul Brenta

www.comune.piazzola.pd.it
Semestrale d'informazione del Comune di Piazzola sul Brenta
Anno 6 - n. 1 - Luglio 2026

Farmacia Agostini

Dr. ENRICO AGOSTINI

- OMEOPATIA
- ERBORISTERIA
- INTEGRATORI
- DERMO COSMETICA
- ARTICOLI PER L'INFANZIA
- AUTO-ANALISI
- HOLTER PRESSORIO
- CARTA FEDELTÀ
- INTOLLERANZE ALIMENTARI
- VETERINARIA

049.5590252

Via G. Marconi, 135 - Tremignon di Piazzola (PD)
Tel. 049.5590252 - info@farmaciaagostini.it
Farmacia Agostini

MANTEGNA
CARROZZERIA

Via Cavalieri di Vittorio Veneto, 22 - 35016 Piazzola sul Brenta PD

049 5590872 info@carrozzeriamantegna.it

CARROZZERIAMANTEGNA.IT

NOTIZIARIO CITTADINO
CITTÀ DI PIAZZOLA SUL BRENTA
Semestrale d'informazione
del Comune di Piazzola sul Brenta (PD)
a cura di Franco Trevisan, consigliere comunale

COPERTINA
L'Area Sportiva - Centro Le Magnolie
Via E. Fermi - Piazzola sul Brenta

È EDIZIONI
Registr. Trib. di Treviso n. 137 del 09/03/2010
Edizione di Piazzola sul Brenta
Luglio 2026

DIRETTORE RESPONSABILE
Daniele Quarello

EDITORE
Grafì Comunicazione srl - Grafì Edizioni
Via Castellana,109 - 31023 Resana (TV)
Tel. 0423 480154
grafi@grafi.it - www.grafi.it

REALIZZAZIONE
Raccolta pubblicitaria, grafica e stampa
a cura di Grafì Comunicazione
Grafì Edizioni - Tel. 0423 480154

PERIODICITÀ
Semestrale a distribuzione gratuita

TIRATURA
6000 copie

FINITO DI STAMPARE
Luglio 2026

Nessuna parte di questa pubblicazione è riproducibile, sia dei contenuti sia del layout grafico, senza il consenso scritto dell'Editore.
Un grazie di cuore da parte
dell'Amministrazione comunale e dell'Editore,
agli operatori economici che hanno permesso la realizzazione di questo periodico a "costo zero" per il Comune di Piazzola sul Brenta.

L'Amministrazione comunale, al fine di consentire a tutte le attività di poter essere visibili a rotazione su questo notiziario, invita i titolari a rivolgersi a Grafì Comunicazione, 0423 480154.

Questo periodico è consultabile anche online su www.comune.piazzola.pd.it, su www.eedizioni.it e nella pagina Facebook ÈEDIZIONI, con ulteriori approfondimenti e servizi per i cittadini e le imprese del Comune di Piazzola sul Brenta.

Scopri come smaltire i tuoi imballaggi

Tre progetti, una direzione chiara

Cinema-Teatro nell'edificio della Biblioteca. Ciclabile Vaccarino–Tremignon. Area sportiva in zona piscina.

Amministrare una comunità significa scegliere. Significa non inseguire il rumore del giorno, ma tenere lo sguardo fisso su ciò che dovrà restare. In questa fase del mandato, la nostra Amministrazione è concentrata su tre obiettivi fondamentali: la realizzazione del Cinema Teatro nell'edificio della Biblioteca, la pista ciclabile Vaccarino–Tremignon e il completamento dell'Area Sportiva in zona piscina.
Non sono le uniche cose che faremo. Un Comune vive ogni giorno di servizi, manutenzioni, scuole, sicurezza, sociale, ambiente e viabilità, di attenzione alle frazioni e di risposte concrete ai cittadini. Tuttavia, queste tre opere rappresentano gli interventi più rilevanti e qualificanti dei prossimi anni, tre scelte strategiche, tre impegni assunti con i cittadini, tre risultati che intendiamo consegnare alla comunità entro la fine del mandato. Come lo sono state quelle realizzate nel precedente mandato. Opere reali, utili, entrate talmente nella quotidianità dei cittadini da essere persino date per scontate. E ciò che oggi viene considerato "ovvio", ieri non esisteva affatto. E qualcuno si è assunto la responsabilità di realizzarlo.
Il Cinema Teatro sarà un luogo di cultura, incontro e identità, uno spazio vivo, capace di offrire nuove opportunità alle associazioni, ai giovani, alle famiglie, alle scuole e a tutti i cittadini. Sarà il Cinema Teatro che oggi a Piazzola manca e che Piazzola merita.

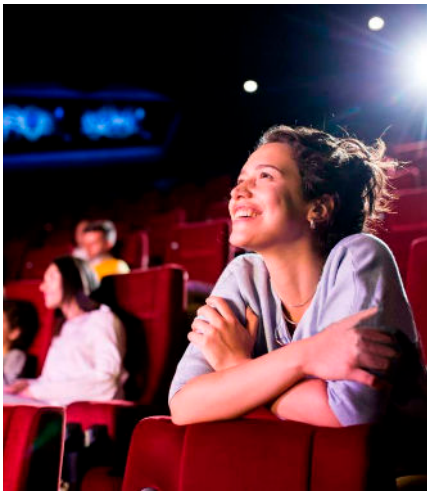

Un punto di riferimento per la vita culturale e sociale della comunità, capace di restituire energia, occasioni di confronto e senso di appartenenza nella convinzione che una comunità non vive soltanto di strade, cantieri e servizi, ma anche di cultura, di relazioni e di luoghi nei quali trovarsi e riconoscersi.

La ciclabile Vaccarino–Tremignon sarà un'opera concreta di sicurezza e collegamento. Unirà frazioni, renderà più facili e sicuri gli spostamenti quotidiani e darà continuità al territorio. Non sarà soltanto una pista ciclabile, ma un'infrastruttura utile, attesa e necessaria. Un intervento che migliorerà la qualità della vita dei cittadini in linea con le indicazioni dell'Unione Europea che chiede ai territori mobilità dolce e sostenibile e qualità urbana.

Il completamento dell'Area Sportiva, in zona piscina, sarà uno spazio pubblico moderno, libero e accessibile gratuitamente, dedicato a sport, movimento e socialità. Con lo skatepark, la pump track, l'area ludica e le strutture per il calisthenics, diventerà un'area soprattutto per i giovani e le famiglie, ma aperta a tutti i cittadini. Uno spazio vivo e dinamico che darà valore alla qualità del tempo libero e rafforzerà quel tessuto di relazioni che rende una comunità più unita e partecipe.

Questi tre interventi erano gli impegni assunti nel nostro programma elettorale. E gli impegni, per noi, non sono parole da archiviare dopo il voto, sono responsabilità da onorare.
Nei tre anni che mancano alla conclusione del mandato lavoreremo con determinazione per realizzarli. Non con annunci facili e promesse improvvisate, ma con il metodo che ogni buona amministrazione deve avere: progettazione, risorse, procedure, tempi, serietà. Le opere non nascono dagli slogan ma da scelte responsabili e dalla capacità di tenere una rotta anche quando il percorso si fa complesso, a volte complicato. Nascono da una politica che si assume la responsabilità di costruire il futuro. Perché amministrare significa guardare avanti e non limitarsi a rincorrere il presente.
Un'Amministrazione seria non cerca l'effetto immediato ma il risultato duraturo e non misura il proprio lavoro dal clamore di un giorno, ma dalla qualità di ciò che lascerà alla comunità.

Il nostro compito è realizzare luoghi, creare collegamenti, offrire opportunità, rafforzare il rapporto di fiducia tra cittadini e istituzioni e fare in modo che un paese non si limiti a conservare ciò che ha ma abbia il coraggio e l'ambizione di migliorarsi. Sappiamo che ogni opera pubblica richiede tempo, pazienza, competenza e tenacia. Ma sappiamo anche che una comunità cresce quando chi la amministra ha chiara la direzione e forte la determinazione di seguirla fino in fondo. Nei prossimi anni il nostro impegno sarà portare a compimento questi tre progetti fondamentali e, allo stesso tempo, continuare a garantire attenzione alla gestione quotidiana, ai servizi, alle frazioni e alle esigenze concrete dei cittadini. Perché amministrare non significa scegliere tra visione e concretezza. Significa tenerle insieme. La visione indica la strada. La concretezza la rende percorribile. La serietà consente di arrivare. E noi intendiamo arrivare.

Il sindaco Valter Milani
Uno di voi, al servizio di tutti

BF PAVIMENTI
www.bfpavimenti.it

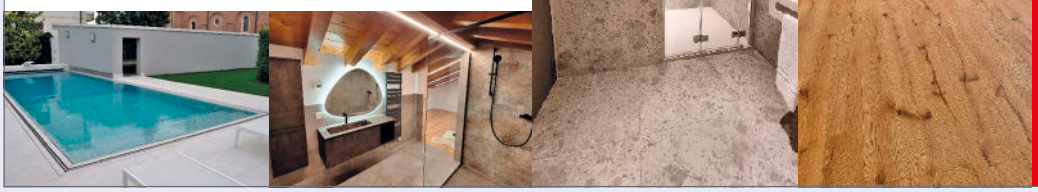

Passione, impegno e serietà: garanzia di qualità!
Dal 1965.

Vendita di pavimenti, rivestimenti e arredo bagno.

Manodopera interna all'azienda. Lavori chiavi in mano.

Specializzati nella posa dei grandi formati e mosaici.

Approvato il rendiconto 2025: un bilancio in salute

Il bilancio non è solo un documento contabile, ma esprime la capacità di una comunità di camminare assieme, crescere e preservare la propria identità.

Con l'approvazione del rendiconto di gestione per l'esercizio 2025, il Comune di Piazzola sul Brenta conferma la propria solidità finanziaria. I dati presentati in Consiglio Comunale delineano il ritratto di un ente virtuoso, capace di coniugare una gestione prudente delle risorse con una visione ambiziosa per lo sviluppo locale. Il dato più significativo è rappresentato dal risultato di competenza, che raggiunge la cifra di 2,8 milioni di euro. Questo elemento, letto unitamente al saldo di cassa che alla data del 31.12.25 quotava 2,7 milioni di euro, rappresenta un margine di sicurezza che ci permette di guardare alle sfide dei prossimi anni con serenità.

CULTURA E COMUNITÀ

Le entrate derivanti dai **proventi dei beni e servizi** raccontano una città viva. Il Mercatino dell'antiquariato si dimostra il motore trainante di una città che con le sue numerose manifestazioni ed eventi si conferma polo attrattivo regionale.

SOSTENIBILITÀ E FUTURO

Il mutuo contratto per far fronte alle note vicende legate alla gestione della piscina, con il conseguente incremento dell'indebitamento, ha reso necessario un ritocco dell'addizionale comunale per consentire al bilancio un livello di sostenibilità coerente con l'obiettivo di mantenere la qualità dei servizi essenziali, dall'istruzione al sociale.

GLI IMPEGNI

Le priorità per il prosieguo della legislatura restano chiare: istruzione, sport e sociale. Il supporto al sistema scolastico, gli investimenti nello sport, l'attenzione all'infanzia, la cura delle fragilità rimangono in cima all'agenda, con l'obiettivo di offrire alle famiglie di Piazzola sul Brenta un ambiente accogliente, accessibile e di qualità.

I NUMERI DELLA GESTIONE	ENTRATE (MILIONI €)	USCITE (MILIONI €)
PARTE CORRENTE *(Gestione ordinaria)*	7,8	6,8
CONTO CAPITALE *(Investimenti)*	0,8	1,5
RIMBORSO PRESTITI *(Debito)*	—	0,2
TOTALE GENERALE	8,6	8,5

La Città come laboratorio di innovazione culturale e scientifica

La **Fondazione Piazzola Futuro** riparte con una nuova struttura e una visione ancora più ambiziosa per il territorio. A seguito della revisione e dell'aggiornamento dello statuto, condivisi in accordo con l'Università di Padova, sono stati ricostituiti gli organi della Fondazione, segnando un passaggio importante verso una governance più chiara, partecipata e orientata allo sviluppo culturale e strategico della città.
Tra le principali novità spicca la composizione del Consiglio di Amministrazione, che vede la presenza di rappresentanti nominati dal Comune di Piazzola sul Brenta e di membri eletti dall'assemblea dei soci della Fondazione. Una scelta che rafforza il legame con la comunità locale e garantisce una maggiore rappresentatività delle istanze del territorio.
Il presidente del nuovo CdA, il prof. Giovanni Luigi Fontana, sarà coadiuvato nel suo lavoro dai consiglieri: dott.ssa Gessica Pegoraro, prof. Marco Giampieretti, dott. Stefano Migotto e prof. Giovanni Ponchio.

OBIETTIVO: RENDERE PIAZZOLA SUL BRENTA UNA CITTÀ SEMPRE PIÙ DINAMICA, ATTRATTIVA E FORTEMENTE CONNESSA A PADOVA E AL SUO SISTEMA UNIVERSITARIO.
L'Università di Padova, partner fondamentale del progetto, assumerà invece un ruolo esclusivo all'interno del Comitato Scientifico e sarà rappresentata dai professori: Luciano Gamberini, Jacopo Bonetto, Sergio Canazza, Valeria Orso, Elena Svalduz, Adelino Cattani, David Celetti, Roberto Cuppone e Gianmaria Silvello.
A questo organismo sarà affidato il compito di elaborare e proporre al Consiglio di Amministrazione idee, linee di indirizzo e progetti.

LE PROPOSTE si distingueranno per l'elevato profilo qualitativo e per la loro natura interdisciplinare: dalla letteratura alla robotica, dall'ingegneria all'intelligenza artificiale, dall'arte alla cultura, fino a coinvolgere tutti i principali ambiti del sapere contemporaneo.
Non mancherà, inoltre, una particolare attenzione al **patrimonio industriale di Piazzola sul Brenta**, elemento identitario di grande valore storico ed economico, che potrà essere rilanciato attraverso progetti di valorizzazione, ricerca e divulgazione.
Con questa nuova organizzazione, la Fondazione Piazzola Futuro si propone dunque come un motore di sviluppo e di connessione tra istituzioni, mondo accademico e comunità, con l'obiettivo di costruire un futuro sostenibile, creativo e condiviso per la città.

Maxi FAMILY
Abbiamo a la tua spesa
Via Grantorto, 85 - PRESINA di Piazzola sul Brenta (PD)
Tel. 049 5590400

Promosso dalla Consulta dei Giovani in collaborazione con la Pro Loco Giovani
Nasce "BIBLIO-GAMES"

Occasioni concrete di incontro e aggregazione.

Presso la Biblioteca comunale nasce un nuovo progetto **"Biblio Games"**, un'iniziativa che unisce divertimento, socialità e crescita condivisa. Il progetto, avviato alcuni mesi fa, propone momenti dedicati ai giochi da tavolo all'interno degli spazi della biblioteca, trasformandola in un luogo ancora più vivo e partecipato. Qui i giovani possono ritrovarsi, conoscersi, stringere nuove amicizie e condividere esperienze in un ambiente accogliente e stimolante dove il gioco diventa uno strumento semplice ma efficace per favorire relazioni autentiche e rafforzare il senso di comunità.

L'iniziativa assume un valore ancora più significativo se letta nel contesto attuale, in cui l'uso sempre più intensivo di smartphone e social network rischia di ridurre le occasioni di interazione diretta. "Biblio Games" rappresenta una risposta concreta e alternativa a questa tendenza, offrendo uno spazio in cui il tempo è scandito dalla presenza reale, dal confronto e dalla collaborazione tra i giovani e non solo.

Attraverso il gioco da tavolo, infatti, si sviluppano competenze importanti come la comunicazione, il rispetto delle regole, il pensiero strategico e la capacità di lavorare in gruppo. Ma soprattutto si riscopre il valore dello stare insieme senza filtri, lontano dagli schermi, in un clima di leggerezza e partecipazione.

Il successo dell'iniziativa conferma quanto sia forte, tra i giovani, il bisogno di luoghi e momenti di socialità autentica. Questo progetto si inserisce nella missione della **biblioteca come spazio culturale aperto e inclusivo, capace di evolversi e rispondere alle esigenze della comunità.** Un'idea semplice ma preziosa a dimostrazione che, anche attraverso il gioco, è possibile costruire relazioni, stimolare la partecipazione e contribuire al benessere collettivo della città.

Momenti Biblio-Games 1 e 2

AI BOSCHI
Carne e Insaccati
SOCIETÀ AGRICOLA AI BOSCHI S.S.
Lavorazioni Carni conto terzi
Via Boschi, 45/A - Camisano Vicentino (VI)
Cell. 376.2706599
aiboschi.dicaldognetto@gmail.com

B.M.B.
TILE STONE
MARMI E GRES INTERIOR DESIGN
Via Dante, 51 - PIAZZOLA SUL BRENTA (PD)
Tel. 049.5590294
info@bmbmarmi.it - www.bmbmarmi.it
328 2316462

Pannelli informativi a led in tutte le frazioni e nel capoluogo. Una comunicazione che unisce il territorio

Dopo l'estate, ed entro l'autunno, nuovi pannelli nel capoluogo e in tutte le frazioni. Le collocazioni sono state condivise con la Consulta delle Frazioni. Piazzola sul Brenta è una comunità unica, fatta di luoghi diversi, identità vive e frazioni che rappresentano una parte essenziale del nostro territorio. Per questo l'Amministrazione comunale installerà nuovi pannelli informativi a LED nel capoluogo e in tutte le frazioni: uno strumento moderno, diretto e atteso, pensato per rendere la comunicazione comunale più chiara, più visibile e più vicina ai cittadini. I pannelli serviranno per diffondere avvisi istituzionali, informazioni sulla viabilità, comunicazioni di servizio, iniziative pubbliche, eventi culturali, sportivi e sociali. Notizie utili, immediate, accessibili a tutti, anche a chi non utilizza abitualmente i canali digitali o social. Un aspetto importante riguarda la scelta dei luoghi di installazione: le collocazioni sono state condivise con la Consulta delle Frazioni, proprio per individuare punti realmente utili, visibili e coerenti con le esigenze dei diversi centri abitati. Non si tratta solo di tecnologia. È un modo concreto per dire che ogni frazione conta, che il capoluogo e le frazioni fanno parte dello stesso disegno, e che una buona comunicazione può contribuire a rendere più unito il territorio. I nuovi pannelli saranno installati dopo l'estate ed entro l'autunno. Una comunità più informata è una comunità più partecipe. E una comunità più partecipe è una comunità più forte.

Nuovi pannelli informativi a led nel capoluogo e nelle frazioni: una comunicazione più vicina, condivisa e al servizio di tutto il territorio

INFORMAZIONI

Il Palio delle Frazioni: identità, gioco e comunità

Il **Palio delle Frazioni** torna nella sua seconda edizione! L'iniziativa, nata dalla nostra Consulta dei Giovani, trae ispirazione dal Palio di Vaccarino, tradizione che negli anni ha unito la comunità vaccarinese prima, tremignonese poi, quando il gioco e la competizione tra contrade erano occasione di incontro e di condivisione. Il nuovo Palio delle Frazioni allarga i giochi all'intera comunità piazzolese, individuando una squadra per ciascuna frazione, e diventa la competizione che, in una giornata all'insegna del gioco e del divertimento, contagia la città tutta alla scoperta della bellezza delle diversità che dividono nel gioco ma uniscono nello spirito! Tutte le frazioni, dunque, sono chiamate a mobilitarsi per questo irrinunciabile evento di SABATO 19 SETTEMBRE 2026 presso il campo parrocchiale di Piazzola! Reclutate i vostri migliori giocatori perché l'onore della frazione dovrà essere difeso a tutti i costi! Sfide fisiche e culturali vi attendono! Riusciranno le nostre squadre a sottrarre il titolo alla squadra vincitrice della prima edizione?

Per informazioni o per iscriverti, contatta la Consulta ai seguenti riferimenti:
Instagram: @consultagiovanipiazzola
Facebook: Consulta dei Giovani di Piazzola sul Brenta
Referente: Matteo Marcato
377 5368986

STUDIO BONALDO
SERVIZI CONTABILI • CONSULENZA FISCALE
SOCIETARIA • DIREZIONALE • MANAGERIALE
Via Biancon, 36
Villa del Conte (PD)
049 57 44 648 • 349 09 94 545
studiobonaldo@studiobonaldo.net
www.studiobonaldo.net

Cuore pulsante della Città
Pro Loco Piazzola A.P.S., da oltre 40 anni al servizio della Comunità

La Pro Loco Piazzola A.P.S. rappresenta un punto di riferimento fondamentale per la vita culturale, turistica e sociale di Piazzola sul Brenta. Grazie all'impegno costante dei volontari e alla collaborazione con l'Amministrazione comunale, l'Associazione valorizza le tradizioni locali e promuove eventi e iniziative che animano il territorio durante tutto l'anno.

Tra gli appuntamenti più importanti il Mercatino dell'Antiquariato "**Cose d'altri Tempi**", manifestazione di rilievo internazionale che, ogni ultima domenica del mese, richiama visitatori e appassionati nel centro storico e nell'area di fronte a Villa Contarini. Accanto a questo, trovano spazio eventi dedicati alle famiglie, alla cultura e alle tradizioni popolari, come il Carnevale dei Bambini, il Cinema sotto le Stelle, l'**Antica Fiera di San Martino**, le iniziative natalizie e, ultimo arrivato, il Palio delle Frazioni in collaborazione con la Consulta dei Giovani. Il calendario annuale comprende inoltre eventi legati al verde, alla musica, al modellismo ferroviario e ai motori storici, oltre alla **Biennale di Scultura**, che trasforma il paese in un museo a cielo aperto con opere di artisti italiani e internazionali.

Particolare attenzione viene dedicata anche alla valorizzazione del patrimonio locale. In questo contesto il **Viale dei tigli** rappresenta uno dei luoghi simbolici e identitari del paese: uno spazio storico e paesaggistico che la Pro Loco cura e valorizza con attenzione.

Negli anni il Viale ha subito problemi dovuti all'età degli alberi, ai cambiamenti climatici, ai forti temporali e alle malattie che hanno colpito diversi esemplari.

Proprio per salvaguardarlo, nel 1990 la Pro Loco ha stipulato un accordo con i proprietari dei terreni impegnandosi nella manutenzione, nella potatura e nella cura fitosanitaria degli alberi. Un lavoro continuo e costoso che negli ultimi anni è diventato ancora più impegnativo.

Da qui nasce il progetto: "**Adotta un tiglio**". L'iniziativa invita cittadini, aziende ed enti a contribuire economicamente alla tutela del viale attraverso donazioni simboliche destinate alla cura e alla piantumazione di nuovi alberi.

L'idea è molto bella anche dal punto di vista culturale: non si "adotta" soltanto un albero, ma un pezzo della memoria collettiva di Piazzola. Salvare il Viale significa custodire non solo degli alberi secolari, ma una parte dell'anima stessa di Piazzola. Per rimanere aggiornati è possibile seguire la Pro Loco sui canali social o visitare il sito web propiazzola.it costantemente aggiornato.

PROGETTO PRO LOCO PIAZZOLA APS

ADOTTA UN TIGLIO

F.LLI ZANOVELLO SRL
COSTRUZIONE E POSA IN OPERA
SERRAMENTI IN ALLUMINIO E MINUTERIE METALLICHE
Via Malspinoso, 8 - 35016 PIAZZOLA SUL BRENTA (PD)
info@fratellizanovello.it - www.fratellizanovello.it
Tel. 049 5598381 - Fax 049 9619049
dal 1982
• Certificato di Costanza della Prestazione ai fini della Marcatura CE delle porte su vie di fuga
• Organizzazione con Sistema di Gestione per la Qualità certificato ISO 9001:2015

DAL 1950
MARCHETTO
LE ONORANZE FUNEBRI
Via Martiri della Libertà, 8
35016 Piazzola Sul Brenta (PD)
Cell. 348 8297398
E-mail: info@ofmarchetto.it
www.onoranzefunebrimarchetto.it

I nuovi campi in sintetico inaugurati domenica 14 giugno 2026 **Plateola e Real Tremignon svolgono qui i loro allenamenti**

Una struttura moderna per far crescere sport, amicizia e valori educativi.

Inaugurazione dei campetti

A Piazzola sul Brenta il pallone, oltre a essere un gioco, è un momento d'incontro, una scuola di vita, un modo per stare e crescere insieme. E oggi il calcio giovanile del territorio parla attraverso i colori di due realtà, simbolo di entusiasmo, passione e appartenenza: i gialloverdi del **Plateola Academy 1911** e gli azzurri del **Real Tremignon**.

Allenamento dei gialloverdi

Due squadre, due colori, un'unica grande missione: educare i ragazzi attraverso lo sport. Nel cuore dell'area sportiva nella "zona Piscina", il calcio locale ha trovato una nuova casa, moderna e accogliente. I nuovi campi in sintetico di calcio a 5 e a 8 con annesso spogliatoio dedicato rappresentano il luogo dove ogni settimana decine di giovani imparano il rispetto, il sacrificio e il valore del gruppo. Molto più di una semplice nuova struttura che completa un luogo dove la riaperta piscina, il risanato "pallone" e la colorata pista di jogging offrono salutari opportunità di movimento e di aggregazione.
In un'epoca in cui spesso i ragazzi rischiano di isolarsi dietro uno schermo, vedere un campo pieno di giovani che corrono, ridono e sudano insieme, praticando il rispetto delle regole e degli avversari, è un'immagine che vale più di qualsiasi trofeo.
Tra il gialloverde del Plateola e l'azzurro del Real Tremignon, il futuro del calcio giovanile di Piazzola sul Brenta appare luminoso perché quando lo sport mette al centro i ragazzi, il risultato più importante è già stato raggiunto. A rendere più brillanti i colori delle due squadre, le famiglie, gli allenatori, i dirigenti, presenze fondamentali per la crescita di questo progetto sportivo nel quale l'Amministrazione comunale crede fortemente.

Allenamento degli azzurri

I nuovi spogliatoi

GRAFI' COMUNICAZIONE
Rendi unica la tua azienda
Via Castellana, 109 | Resana (Treviso)
T 0423 480154 | grafi@grafi.it

BOCCONI CAFE PADOVA
NUOVA GESTIONE
APERTO A PRANZO E CENA
049 9563461
bocconi.ristorantepizzeria@gmail.com
Vaccarino di Piazzola sul Brenta

Estate, sport e libertà da respirare
Gli impianti sportivi: punti d'incontro e pezzi di estate che restano nella memoria

Conclusa la stagione ordinaria con risultati più che soddisfacenti, l'impianto si prepara ad affrontare l'estate con entusiasmo e concretezza. La risposta degli utenti, dal momento della riapertura, è stata positiva, segno che quando si lavora seriamente il pubblico se ne accorge. Dai primi di giugno il parco e la piscina estiva saranno aperti sette giorni su sette, mattina e pomeriggio. Un'offerta pensata per famiglie, ragazzi e per chiunque voglia concedersi qualche ora di relax.
Lo **Splash Bar** sarà pienamente operativo, pronto ad accogliere gli ospiti offrendo ristoro e leggerezza.
Nel frattempo, le attività sportive ordinarie non si fermeranno. Continueranno palestra, nuoto libero nella vasca coperta, corsi fitness e corsi di nuoto per tutte le età.

LE MAGNOLIE
PISCINA · PALESTRA · FITNESS
PIAZZOLA SUL BRENTA

CENTRO SPORTIVO LE MAGNOLIE
Via E. Fermi, 8B
Piazzola sul Brenta (PD)
351 3487117
piazzola@sclessinia.it
www.centrosportivolemagnolie.it

Apertura del "Lido estivo" dall'8 giugno al 6 settembre, dalle ore 9:30 alle ore 19:30

L'attività agonistica del Team Verona (più piscine e società raggruppate in un unico team per l'attività agonistica) entrerà nel vivo con appuntamenti regionali e nazionali fino ai **Campionati Italiani di Categoria** di Roma, in programma ad inizio agosto.
Per l'estate saranno attivati anche corsi intensivi dedicati ai ragazzi, mentre la piscina ospiterà diverse Associazioni del territorio impegnate nei centri estivi. Una scelta concreta, utile, che dà spazio allo sport e alla socialità.
E mentre gli utenti si godranno un gelato a bordo vasca, il lavoro continuerà dietro le quinte. Perché la prossima stagione, che partirà il 14 settembre, dovrà essere ancora più ricca di attività, corsi e occasioni per stare insieme. Vi aspettiamo per un'estate all'insegna del sole, del divertimento e della passione sportiva!

TEAM VERONA

AGENZIA IMMOBILIARE SETTE

CI TROVATE A PIAZZOLA SUL BRENTA (PD) IN VIA DEI MAGAZZINI N. 3

Chiamaci al 392.9960114

OFFRIAMO STIME GRATUITE
E LAVORIAMO SENZA ESCLUSIVA

www.immobiliaresette.com

VETRERIA FECA®
perfeziona la tua casa

Vetreria FE.CA. s.r.l.
Via L. Einaudi, 2
35016 Piazzola sul Brenta (PD)
Tel. 049 5590689 • 049 5598765
Fax 049 5598765
info@vetreriafeca.it
www.vetreriafeca.it

Servizi Sanitari Territoriali: Piazzola resta punto di riferimento

Il sistema dei servizi sanitari e socio-assistenziali territoriali sta attraversando una fase di riorganizzazione. Accanto ai Distretti, che continuano a rappresentare presidi importanti per il territorio, si stanno sviluppando le Case della Comunità, pensate per rafforzare la rete dei servizi e renderla più diffusa, integrata e funzionale. In questo quadro si inserisce anche il trasferimento della Guardia Medica, oggi Servizio di Continuità Assistenziale, presso la Casa della Comunità di Campo San Martino. La scelta della sede è stata effettuata dall'ULSS tenendo conto della disponibilità di edifici idonei a ospitare la Casa della Comunità.
A Piazzola sul Brenta non vi era un edificio disponibile con tali caratteristiche, mentre l'area dell'ex ospedale di Campo San Martino disponeva di una struttura adeguata e già orientata a questa funzione.
Questo cambiamento non modifica però il ruolo del Distretto sanitario di Piazzola sul Brenta, che resta attivo e continuerà a ospitare numerosi servizi per la cittadinanza e per un territorio più ampio.
Presso la sede distrettuale di Piazzola sul Brenta continueranno infatti a essere presenti:

- sportelli amministrativi distrettuali;
- punto prelievi;
- ambulatorio infermieristico;
- ambulatorio specialistico di endocrinologia;
- assistenti sociali del Servizio sociale professionale di base, su appuntamento;
- consultorio familiare;
- neuropsichiatria infantile;
- servizio protezione e cura minori;
- ambulatorio specialistico di oculistica;
- otorinolaringoiatria;
- odontoiatria;
- cardiologia;
- ginecologia;
- fisiatria;
- diabetologia;
- medicina sportiva;
- fisioterapia;
- SUEM 118.

Piazzola sul Brenta conserva un ruolo importante nella rete sanitaria territoriale.

REGIONE DEL VENETO
ULSS6 EUGANEA

AVVISO ALL'UTENZA

ARTICOLAZIONE ORARIA DEI SERVIZI TERRITORIALI

Sede Distrettuale di Piazzola sul Brenta e Casa della Comunità di Campo San Martino

Servizio	Sede Distrettuale di Piazzola sul Brenta Via dei Contarini, 59	Casa della Comunità di Campo San Martino Via Forese, 57
Continuità Assistenziale (ex Guardia Medica)		Attiva dalle ore 20:00 del **17/06/2026**
Sportelli Amministrativi Distrettuali *dal 18/06/2026*	**Lunedì** 08:30-12:30 e 14:00-16:00 **Mercoledì e venerdì** 08:30-12:30	**Martedì e giovedì** 08:30-12:30
Punto Prelievi *dal 23/06/2026*	**Lunedì, mercoledì e venerdì** Accettazione prelievi: 07:00-09:30 Consegna referti: 10:30-12:00	**Martedì e giovedì** Accettazione prelievi: 07:00-09:30 Consegna referti: 10:30-12:00
Ambulatorio Infermieristico *dal 25/06/2026*	**Martedì** 08:00-12:00	**Giovedì** 08:00-12:00
Ambulatorio Specialistico di Endocrinologia *dal 25/06/2026*	**Lunedì e giovedì pomeriggio**	**Giovedì mattina**
Assistenti Sociali del Servizio Sociale Professionale di Base	Attivo su appuntamento	Attivo dal **18/06/2026** su appuntamento

Tutte le altre attività attualmente presenti presso la sede distrettuale di Piazzola sul Brenta, non subiranno alcuna modifica: CONSULTORIO FAMILIARE, NEUROPSICHIATRIA INFANTILE, SERVIZIO PROTEZIONE E CURA MINORI, AMBULATORIO SPECIALISTICO DI OCULISTICA, OTORINOLARINGOIATRIA, ODONTOIATRIA, CARDIOLOGIA, GINECOLOGIA, FISIATRIA, DIABETOLOGIA, MEDICINA SPORTIVA, FISIOTERAPIA, SUEM 118.

Direzione del Distretto Alta Padovana dell'ULSS 6 Euganea

eni
STAZIONE DI SERVIZIO ENI
APERTO
lun/ven 5.00 - 19.00
sab 6.00 - 14.00
Novità Il gasolio green lo trovi anche da noi
HVOlution
Carburanti e GPL • Lavaggio auto e furgoni anche a mano
Sanificazione • Lavaggio tappezzeria
Cambio olio e filtri
Bar • Colazioni • Aperitivi • Pranzi veloci
Tramezzini anche da asporto
Ricariche telefoniche
GOMMISTA
Novità
Nuovo portale AUTOLAVAGGIO funzionante anche self-service H24 anche per furgoni h. 2,95 mt
Via Muttirona, 12/1 - Grantorto (PD)
Tel. 049 9490459 - 389 1883728

BS COLOR
Tinteggiature, isolamenti e cartongesso a regola d'arte
0444 410294 / 347 997 3996 / 348 5122577
bscolor.brotto@gmail.com
Via Vicenza, 52/Y
Camisano Vicentino, Vicenza

Estate 2026
Centri estivi: tutte le proposte del territorio

Comune, Associazioni e Realtà educative INSIEME per offrire alle famiglie un'estate ricca di opportunità tra sport, laboratori, gioco e socializzazione.

Con l'arrivo della fine dell'anno scolastico, il Comune e le Associazioni del Territorio, in continuità con quanto realizzato negli anni precedenti, propongono alle famiglie una serie di attività dedicate ai bambini e ai ragazzi per il periodo estivo. E i **CENTRI ESTIVI** rappresentano un'importante occasione di crescita, socializzazione e divertimento perché offrono ambienti sicuri e stimolanti in cui trascorrere le giornate.
Le proposte elencate nelle Locandine, che numerose e colorate giungono alle famiglie, nascono dalla collaborazione tra Enti Pubblici, realtà educative, sportive e culturali del Territorio e sono pensate per

rispondere a esigenze diverse per età, interessi e modalità di frequenza.
Dalle attività ludico-sportive ai laboratori creativi, dalle esperienze all'aria aperta alle iniziative educative, ogni progetto è volto a favorire il benessere dei più giovani e a sostenere le famiglie nel periodo estivo.

L'INFORMAZIONE ALLE FAMIGLIE

Con l'obiettivo di raccogliere e sintetizzare le varie proposte educative e ricreative e offrire alle famiglie uno strumento semplice e completo di orientamento, viene predisposta una locandina riassuntiva che permette ai genitori di conoscere in modo immediato le opportunità disponibili.
Presso la Sala Consiliare (quest'anno sabato 21 febbraio 2026) l'incontro di presentazione con i diversi soggetti promotori consente inoltre alle famiglie di conoscere direttamente le proposte e scegliere quella più adatta alle proprie esigenze. Tra le novità di quest'anno si segnala il **centro estivo** presso La Gabbianella.

«Le cose belle non piovono dal cielo. Si conquistano con la partecipazione…» Piazzola sul Brenta ha il suo primo Consiglio Comunale delle Ragazze e dei Ragazzi

I due Consigli Comunali con i due Sindaci

Il **29 aprile 2026** resterà una data storica per la comunità di Piazzola sul Brenta. In apertura della seduta del Consiglio Comunale "degli adulti", si è svolto l'insediamento ufficiale del primo **Consiglio Comunale delle Ragazze e dei Ragazzi (CCRR)**. Un giorno di festa e orgoglio che trasforma l'aula consiliare in un luogo di incontro tra generazioni, segnando l'inizio di un'esperienza di cittadinanza attiva senza precedenti per il nostro territorio.
Il CCRR nasce con lo scopo di rendere i ragazzi **protagonisti attivi del territorio**, offrendo loro uno spazio di parola reale e impegnando l'Amministrazione all'ascolto.

UN LUNGO CAMMINO DI CONDIVISIONE

Questo traguardo è il punto d'arrivo di un **percorso di condivisione durato oltre un anno**. Tra ottobre 2024 e dicembre 2025, la Commissione Servizi Sociali ha dedicato al Regolamento del CCRR ben **9 sedute su 13**, vedendo un impegno corale che ha unito **consiglieri di maggioranza e di minoranza**.
Il lavoro è stato arricchito dal supporto tecnico del **personale degli uffici comunali** e dal dialogo costante con il mondo della scuola. Determinante è stata la collaborazione con l'**Istituto "L. Belludi"**, grazie al coinvolgimento del Dirigente Scolastico, **Prof. Cristiano Saviato**, e del **Prof. Emanuele Fontana**, referente del progetto, e con **William Naldo** della **Coop Carovana** che accompagnerà i ragazzi in questa esperienza.

I COMPONENTI DEL NUOVO CONSIGLIO

Il CCRR è composto da un gruppo di alunne e alunni della scuola secondaria di primo grado. I consiglieri eletti sono: **Burei Vittoria, Busatta Nicolò, Carraro Sofia, El Ouizi Yasmine, Frasson Francesco, Frasson Pietro, Frasson Rachele, Frasson Zoe, Levorato Luca, Migliorini Gregorio, Righetto Marco, Sardena Jacopo, Scremin Maria e Turra Melissa**. A guidare il gruppo è il **Sindaco dei Ragazzi, Francesco Frasson** (classe 2A), che per il suo mandato ha nominato una Giunta così composta:
Vicesindaco: Turra Melissa
Assessore alla Scuola: Migliorini Gregorio
Assessore alla Cultura (manifestazioni ed eventi): Frasson Zoe
Assessore allo Sport (tempo libero): Sardena Jacopo
Assessore all'Ambiente: Scremin Maria.

Il CCRR con il Dirigente scolastico, il prof. F. Fontana e V. Naldo della Cooperativa Carovana

Elettrauto VALSUGANA
• AUTOFFICINA • DIAGNOSI COMPUTERIZZATA • MECCANICO • GOMMISTA • ARIA CONDIZIONATA
Simone 333 9915277
di REATO SIMONE & C. snc
Viale dell'Industria, 9 - CURTAROLO (PD)
Tel. 049 9620208
elettrautovalsugana@gmail.com

BAR DA GIULIA
BAR - COLAZIONI - APERITIVI
BRUSCHETTE - TOAST
TRAMEZZINI
ANCHE DA ASPORTO
Aperto dalle ore 06:00
Piazza XXV Agosto, 2 - Carturo
Piazzola sul Brenta (PD)

FERRAMENTA3
COLORI - GIARDINAGGIO
IDRAULICA
MATERIALE ELETTRICO
Via Nizza, 60
Piazzola sul Brenta (PD)
Tel. 049.5590657

"Si impara ad amare la propria città, la propria comunità anche da queste esperienze"

Durante la cerimonia, il **Sindaco Valter Milani** ha espresso grande emozione nel vedere la sala gremita: "È meraviglioso vedere voi ragazze e ragazzi accompagnati dai vostri genitori per assistere a questo Consiglio comunale. Due giorni fa, quando vi siete incontrati per l'elezione del sindaco, vi siete seduti nei posti che noi questa sera occupiamo. E questo è davvero significativo: sono certo che qualcuno di voi tra qualche anno sarà veramente seduto qui perché si impara ad amare la propria comunità anche da queste esperienze di partecipazione e cittadinanza".

"Il nostro compito non è solo dire cosa non va, ma soprattutto immaginare cosa può andare meglio"

Particolarmente incisivo è stato il discorso del Sindaco dei Ragazzi **Francesco Frasson**. Indossando la fascia tricolore, simbolo del fatto che rappresenta tutti i ragazzi di Piazzola, ha dichiarato: "Il nostro compito non è solo dire cosa non va, ma soprattutto immaginare cosa può andare meglio e provare a costruirlo insieme" e richiamato la partecipazione attiva: "Le cose belle non piovono dal cielo. Si conquistano con la partecipazione, con il rispetto, con la voglia di rimboccarsi le maniche. A volte è più facile criticare che darsi da fare; ma noi vogliamo scegliere la strada più difficile e più giusta: provare a migliorare ciò che ci sta intorno, con idee, fatica e responsabilità". Ha infine delineato i pilastri del mandato: dialogo rispettoso, ricerca della legalità e cura dell'ambiente e dei beni comuni. "Il CCRR ci insegna proprio questo: che partecipare significa ascoltare, proporre, collaborare, e non pensare solo a noi stessi".

Il neo Sindaco Francesco Frasson al suo primo discorso

Zoe, attraverso simboli, illustra il modo di stare in CCRR

"Questa sera adulti e ragazzi dialogano"

Per il Dirigente scolastico il CCRR è un traguardo importante perché avvicina ancor di più scuola famiglia e istituzioni. "Ringrazio di cuore il Consiglio Comunale per aver permesso la costituzione di quella che io ritengo un'occasione imperdibile per i ragazzi di essere veramente **protagonisti del mondo.** Grazie perché questa sera **adulti e ragazzi dialogano.**

Questa è anche la missione della scuola: essere un punto di dialogo all'interno del territorio con le famiglie e con l'amministrazione. Spero che questo dialogo possa diventare sempre più stretto, utile e costruttivo. I ragazzi del CCRR vi porteranno le loro idee che rappresentano la voce di tutta la comunità scolastica. Grazie perché attraverso di loro la scuola arriva a stretto contatto con le Istituzioni e questo credo sia un traguardo davvero importante".

La Sala Consiliare il 29 aprile 2026

A tutti i consiglieri del CCRR va il più sentito augurio dell'Amministrazione comunale: "Sappiate **sognare una Piazzola sempre più a vostra misura**, portando nel cuore l'entusiasmo e la responsabilità che questo incarico richiede.

Buon lavoro a tutti".

IDEAL COPERTURE
PER CAPANNONI INDUSTRIALI
Via Praarie, 25/A
35010 SAN GIORGIO DELLE PERTICHE (PD)
Tel. 049 7485920 - idealcoperture@gmail.com

Agenzia A.C. S.R.L.
PRATICHE AUTOMOBILISTICHE
ASSICURATIVE
AMMINISTRATIVE
Via Valsugana, 217/A, 35010 San Giorgio in Bosco (PD)
049 945 0973 331 8755322
agenzia.ac.snc@gmail.com

Piazzola fa rete contro la violenza: “riconoscere, accogliere, proteggere”

Una comunità più consapevole, attenta e pronta ad aiutare. È questo il messaggio emerso dall’incontro del 14 maggio 2026 “Riconoscere, Accogliere, Proteggere”, promosso dal Comitato Pari Opportunità di Piazzola sul Brenta, che ha visto una partecipazione significativa.

La serata è stata intensa e ricca di contenuti, grazie agli interventi dell’Arma dei Carabinieri di Piazzola sul Brenta, dell’Avvocata Beatrice Piovan e dello Sportello Donna Alta Padovana sul tema della violenza sulle donne e della necessità di saperla riconoscere e affrontare.

L’iniziativa ha rappresentato un ulteriore passo nel percorso di sensibilizzazione del territorio su questo tema: un cammino che parte dal riconoscere i segnali di disagio e violenza, per arrivare ad accogliere e proteggere chi si trova in difficoltà.

“**Piazzola fa rete**” non è stato soltanto uno slogan affidato a un adesivo: è un principio che ha trovato concretezza nell’incontro attraverso la partecipazione e la collaborazione attiva di Istituzioni, Professionisti, Associazioni e Realtà del territorio.

La forza dell’iniziativa è emersa proprio dalla capacità di mettere in connessione competenze, sensibilità ed esperienze diverse, unite da un obiettivo comune: costruire una comunità più consapevole, attenta e partecipe.

Un ringraziamento speciale va a “Le 6 Piazze” per la realizzazione degli adesivi che saranno esposti presso le attività commerciali aderenti al progetto. Dove sarà presente l’adesivo, i cittadini sapranno di trovare un luogo formato per riconoscere, accogliere e proteggere.

Il Comitato Pari Opportunità invita inoltre le attività commerciali del territorio ad aderire all’iniziativa e diventare punti di riferimento per la comunità. Per partecipare è possibile contattare il Comitato tramite l’**Ufficio Sociale** del Comune.

Una comunità che ascolta, accoglie e protegge è una comunità che ha valore.

Vittoria Assicurazioni

Miolato Luca Agente Generale
389 2823584

Via Europa, 22 - Camisano Vicentino (VI)
0444 611639 - AG_143.01@agentivittoria.it
www.vittoriaassicurazioni.com

> #SindacoMilaniRisponde <

Cari cittadini, sono personalmente a vostra disposizione per chiarimenti e informazioni per tutto il periodo del mio mandato.
Cellulare **389 4825097**; potete chiamare per ogni necessità il vostro sindaco.

> #PiazzolaSulBrenta <

Gli uffici comunali ricevono solo su appuntamento. Prima di recarsi presso gli uffici è pertanto necessario fissare un appuntamento telefonico chiamando l'ufficio d'interesse.

Anagrafe - Servizi demografici Tel. 049 9697937-973-926

Commercio - Manifestazioni Tel. 049 9697945

Edilizia privata (SUE) - Urbanistica Tel. 049 9697920-939

Lavori pubblici - Patrimonio Manutenzioni Ecologia Tel. 049 9697933-923

Polizia Locale Tel. 049 9697942-967

Protocollo Tel. 049 9697988

Segreteria Tel. 049 9697925-971

Servizi culturali e servizi alla persona Tel. 049 9697941-956

Servizi economici - finanziari Tel. 049 9697921

Servizi socio scolastici Tel. 049 9697919-936

Tributi Tel. 049 9697905-951

Biblioteca Tel. 049 9696064

Nasce B-CAMPUS

Innovazione e transizione digitale trovano casa a Piazzola sul Brenta.

Siamo felici di annunciarvi la nascita di B-CAMPUS, un hub polivalente di innovazione, coworking e rigenerazione che sarà inaugurato prossimamente.

Sede del B-CAMPUS a Boschiera

B-CAMPUS non sarà un semplice spazio di lavoro condiviso, ma un ecosistema vivo pensato per connettere smart worker, professionisti e imprese locali, mettendo al centro la sostenibilità, il benessere lavorativo e lo sviluppo delle competenze del futuro. Per dare vita a questo ambizioso progetto, l'Amministrazione Comunale, in collaborazione con AUSER e con il co-finanziamento della Fondazione CARIPARO, lancia ufficialmente la **Call for Team "B-CAMPUS LAB"!**

CHI CERCHIAMO?

Selezioniamo un team operativo iniziale composto da giovani talenti di età compresa tra i 22 e i 35 anni residenti a Piazzola sul Brenta e nei comuni limitrofi, appassionati di innovazione, marketing, nuove tecnologie, progettazione culturale o gestione di eventi.

COSA OFFRE IL PERCORSO?

I candidati selezionati avranno l'opportunità di guidare la startup del nuovo hub attraverso un modello unico che prevede la formazione d'eccellenza sul campo, un percorso pratico diviso in 4 moduli (Community, Eventi ad alto impatto, Digital Tech e Business Development) e godranno di un supporto economico concreto cioè di un rimborso spese di 1000 € per il primo anno di attività, erogato grazie alla partnership con AUSER. Al termine del percorso avrà la possibilità concreta di entrare nella governance dell'Ente del Terzo Settore che gestirà l'hub a regime.

COME CANDIDARSI?

Le candidature sono ufficialmente aperte e c'è tempo fino al **31 luglio 2026** per inviare la propria adesione inquadrando il QR Code.

No a un terzo supermercato nel capoluogo

La proposta di realizzare un nuovo supermercato nel capoluogo di Piazzola sul Brenta è preoccupante. L'opera non risponde a una reale esigenza del territorio e la collocazione prevista – **lungo via Corsica, a pochi metri dall'incrocio con via Fiume** – appare del tutto inadeguata. Se il progetto riguardasse una delle frazioni (specialmente Tremignon e Vaccarino) oggi sprovviste di punti vendita, offrirebbe un servizio utile. Nel capoluogo, invece, l'offerta commerciale dei supermercati è diversificata e bilanciata, capace di coprire molte esigenze, dal risparmio alla qualità.
Ci domandiamo quindi: a chi serve davvero un nuovo supermercato in via Corsica? Sicuramente non alla comunità, ma a chi ha acquistato un terreno che il Piano Regolatore destina a edilizia residenziale, aree verdi e servizi pubblici (come parcheggi, verde attrezzato, palestre…).
Al posto di verde e servizi, si propone ora una nuova colata di cemento, aumentando il valore dell'area a esclusivo vantaggio dell'immobiliarista. E alla comunità cosa resta? Un forte **impatto sulla viabilità**, visto che il nuovo accesso su via Corsica, previsto con una terza corsia nel tratto già oggi più congestionato (tra via Fiume e via Dante), comporterà un inevitabile aumento del traffico e del caos viabilistico. Un danno ambientale, visto che per ricavare la terza corsia di accesso **verrà intombato lo scolo consorziale**, modificando l'assetto idrico e stradale della via. Un impatto sul commercio locale, **aumentando la concorrenza con i pochi coraggiosi negozi di vicinato** e anche con il mercato del venerdì.
Che fare quindi? Basta avere il coraggio di dire NO. Questo progetto deve passare attraverso il voto del Consiglio Comunale che ha tutto il potere e la discrezionalità di respingerlo. In poco più di due settimane più di **400 persone hanno firmato** per chiedere che l'Amministrazione non permetta il nuovo supermercato in via Corsica. Ogni Consigliere eletto in maggioranza o in minoranza deciderà se ascoltare o ignorare questa voce.
Chi amministra un Comune ha il dovere di pianificare lo sviluppo urbano avendo come stella polare l'interesse pubblico e la tutela del territorio. Non si può subire passivamente ogni operazione immobiliare: **è tempo che la politica torni a decidere quale Piazzola sul Brenta vuole per il domani.**

I consiglieri Cecilia Milan, Dino Cavinato, Federico Rampin,
Gregorio Loregian, Renato Marcon
e tutto il gruppo Piazzola Domani.
Facebook e Instagram: @piazzoladomani

Tariffe asili nido: la verità dietro i numeri. Perché per le famiglie la spesa diminuisce

Di fronte ai dati numerici, la realtà dovrebbe essere chiara e priva di ambiguità. Tuttavia, spesso i numeri si prestano a interpretazioni contrapposte, come nel classico dilemma del bicchiere mezzo pieno o mezzo vuoto, a seconda degli interessi di chi guarda. È quanto sta accadendo in città attorno al tema delle tariffe dell'asilo nido dopo l'approvazione della nuova manovra finanziaria per il triennio 2026-2028.

I FATTI: COSA CAMBIA PER IL NIDO

Se guardiamo ad una sola faccia della medaglia, la risposta è "sì": le tariffe comunali hanno subito un ritocco al rialzo. Mensilmente, l'aumento deliberato oscilla tra i 5 e i 25 euro, calcolato in modo proporzionale a seconda delle diverse fasce ISEE delle famiglie.

Tuttavia, fermarsi a questo dato racconterebbe solo una mezza verità. La domanda corretta da porsi non è se la tariffa sia aumentata, bensì: il costo effettivo a carico delle famiglie è cresciuto? In questo caso, la risposta non può che essere un convinto "no", come dimostrano chiaramente i dati reali sintetizzati nella tabella sottostante:

Fascia Isee	Aumento mensile tariffe comunali	Aumento mensile Bonus statale	Risparmio mensile per le famiglie
€ 10.000-15.000	€ 5,00	€ –55,00	**€ –50,00**
€ 15.000-25.000	€ 10,00	€ –55,00	**€ –45,00**
€ 25.000-30.000	€ 15,00	€ –100,00	**€ –85,00**
€ 30.000-35.000	€ 20,00	€ –100,00	**€ –80,00**
€ 35.000-40.000	€ 25,00	€ –100,00	**€ –75,00**

Nota: Il segno meno (–) nelle colonne del Bonus e del Risparmio indica, dal punto di vista del bilancio familiare, una riduzione della spesa effettiva (ovvero denaro guadagnato/risparmiato dalle famiglie).

Il nido "Primi Passi" in via dei Contarini, 56

IL RUOLO DEL BONUS STATALE E IL RISPARMIO EFFETTIVO

A compensare e superare l'incremento comunale interviene il contemporaneo potenziamento del bonus che lo Stato riconosce ai nuclei familiari. Questo sussidio ha registrato un aumento significativo che varia, sempre su base ISEE, tra i 55 e i 100 euro mensili.

Facendo un rapido calcolo matematico, l'incremento del **sostegno statale è decisamente superiore** al ritocco della tariffa locale. Di conseguenza, il saldo finale per i genitori si traduce in un concreto risparmio economico rispetto al passato.

INVESTIRE SULLA FAMIGLIA

Ritorniamo allora all'inizio: i numeri esprimono una situazione chiara. È evidente che il Comune avrebbe potuto approvare altri e ben più consistenti aumenti per recuperare risorse, mantenendo parità di costo per le famiglie.

A fronte di chi, per alimentare la polemica, preferisce concentrarsi esclusivamente sul "bicchiere mezzo vuoto" dell'aumento tariffario, la realtà descrive uno scenario opposto. Con questa operazione, l'Amministrazione comunale dimostra nei fatti di continuare a investire sui servizi per l'infanzia, mantenendo al centro della propria azione il sostegno reale alle famiglie del territorio.

Lorenzo Bettella,
Assessore al Bilancio #iovotoMILANI SINDACO

I tuoi SERRAMENTI da

TESSARI S.N.C. di TESSARI TERENZIO e C.

Serramenti in alluminio
Serramenti in PVC
Tende da esterno e zanzariere

Via Einaudi, 33 - 35016 Piazzola sul Brenta (PD)
Tel. e Fax 049 5591168 - **www.serramentitessari.it**
Tessari s.n.c. di Tessari Terenzio & C.

G-MAKE SRL
IMPIANTI IDRAULICI-ELETTRICI | ANTINCENDIO | EDILIZIA | PROGETTAZIONE
CERCASI PERSONALE QUALIFICATO
IDRAULICO, ELETTRICO, EDILE E ANTINCENDIO
Via Corsica, 65 - Piazzola sul Brenta (PD)
Tel. **049 6450760** - info@gmake.it
www.gmake.it
G-MAKE

COLLIS
Cantina Veneta

SAN MARTINO DI LUPARI
Vicolo Ungaretti 4/A, Campagnalta
35018 San Martino di Lupari (PD)
049 6750093

Vendita diretta di vini sfusi
e in bottiglia a prezzi vantaggiosi

Lunedì Pomeriggio 15:30 - 19:30
Da Martedì a Venerdì 9:00 - 12:00 / 15:30 - 19:30
Sabato 9:00 - 12:00 / 13:30 - 18:30
CHIUSO DOMENICA E LUNEDÌ MATTINA

Seguici su

APPARTAMENTI DI VARIE METRATURE CON TERRAZZI ABITABILI O GIARDINI PRIVATI
PORZIONI DI VILLETTE BIFAMILIARI / QUADRIFAMILIARI CON AMPI GIARDINI
CLASSE ENERGETICA A4 _ EDIFICI REALIZZATI CON ALTI STANDARD ABITATIVI

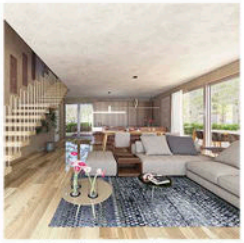
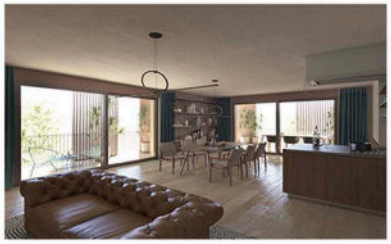
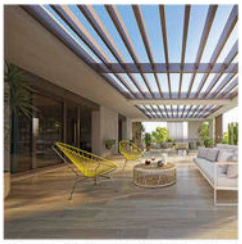

ADVANTAGE IMMOBILIARE

RESIDENZE DANTE

per info _ Tel. 049/9601743

MAIL _ info@immobiliareadvantage.it
WEB _ www.immobiliareadvantage.it