Piazzola in Comunicazione

pag. 5
• Ciclabile sul viale, finalmente!

pagg. 6-7
• Sala della Filatura e Giardini: Piazzola ha un cuore nuovo di zecca

Città di Piazzola sul Brenta

www.comune.piazzola.pd.it
Semestrale d'informazione del Comune di Piazzola sul Brenta
Anno 2 - n. 1 - Luglio 2017

Elettrauto VALSUGANA

di REATO SIMONE & C. snc

MAGNETI MARELLI checkstar

AUTOFFICINA AUTORIZZATA

Viale dell'Industria, 9
35010 **CURTAROLO** (PD)
Simone **333 9915277** - Angelo **334 6702906**
Tel. e fax 049 9620208
elettrautovalsugana@gmail.com

- *AUTOFFICINA*
- *DIAGNOSI COMPUTERIZZATA*
- *MECCANICO*
- *GOMMISTA*
- *ARIA CONDIZIONATA*

PANIZZOLO
AUTOTRASPORTI

TRASPORTO MATERIALI ZOOTECNICI SFUSI
TRASPORTO MATERIALI PULVERULENTI SFUSI

DNV·GL GMP+

Tel. 049/9490315 - Fax 049/9439406 - www.panizzoloautotrasporti.it

FARMACIA
Dr. Enrico Agostini

- OMEOPATIA
- ERBORISTERIA
- INTEGRATORI
- ARTICOLI PER L'INFANZIA
- AUTO-ANALISI
- HOLTER PRESSORIO
- XME PRENOTA FARMACO
- CARTA VALORE
- RIVISTA MENSILE OPTIMA SALUTE
- OFFERTE SU FARMACI DI LIBERA VENDITA

Via G. Marconi, 135 - Tremignon di Piazzola (PD)
Tel. 049.5590252 - **www.farmaciaagostinienrico.it**

La Vostra Piazzola

Cari Concittadini,
3.140.000 euro. Questo numero rappresenta la quantità di debiti pagati in tre anni dalla nostra Amministrazione comunale. E se qualche genio vi dirà che è normale pagare i debiti rispondetegli che normale era pagarne circa 2.000.000.
Questo dato certifica che ne abbiamo pagato in, ribadisco, soli tre anni, un milione in più e questo con le stesse entrate tributarie di prima, tutto attraverso entrate extra tributarie e risparmi di spesa e senza tagliare nessun servizio… **NESSUNO, fatevi un giro nei comuni limitrofi e verificate le scelte**.
Nel frattempo tra pista ciclabile Tremignon-Piazzola, scolmatore che ha risolto l'annoso problema delle piene d'acqua del centro storico, ponte su via Palladio, asfaltature, curva dei fornai, giardini pubblici eccetera, in tre anni qualche opera l'abbiamo fatta…ma è ancora troppo poco, non perchè ce lo dice gente in malafede, **siamo noi incontentabili**. Allora ripartite a leggere dall'inizio perché solo pagando il passato possiamo ripartire con slancio. Abbiamo liberato capacità di spesa, sia nei capitoli di spesa corrente sia in conto capitale. Continuando così con attenzione, responsabilità, capacità tecnica, senza cercare il consenso nel breve periodo l'opera di risanamento di Piazzola ci permetterà di programmare il futuro della nostra Comunità trovandoci attrezzati per affrontare le difficili sfide che ci aspettano. Dobbiamo coniugare crescita con scarse risorse. Amministrare vuol dire solo questo. Quindi, essendo stato sempre estremamente consapevole di cosa ci aspettava, posso dire con una certa soddisfazione che il lavoro premia. So di essere limitato in questo**, ma io credo solo al lavoro**.
L'impegno e la testa bassa sull'obiettivo portano sempre a ottimi risultati. È faticoso ma va fatto, troppe generazioni prima della nostra hanno alimentato il debito pubblico, i nostri figli non debbono pagare per le colpe dei loro nonni. Ricordate che il mutuo più vecchio che grava sul Comune di Piazzola è del 1981, chi vi scrive all'epoca aveva 8 anni e scade nel 2029, il mutuo più "fresco" è del 2008 e scade nel 2038, vedete Voi…
Non si può cercare solo il consenso, non si può e non si deve parlare alla pancia della gente che è arrabbiata ed impaurita da quanto ogni giorno vede. Non si può mollare e dire no a tutto. **Tutto vero, ma non si può più nemmeno sentire i responsabili di tali scelte ancora parlare**. La nostra civica, vera civica, ha uno slogan, **"l'unica alternativa credibile"** ecco, mai slogan fu più azzeccato, considerato il desolante panorama della cosiddetta opposizione che con tutta evidenza non vuole bene a Piazzola, non la ama, la vuole bloccata, ferma, impotente, servile, come se ci fosse ancora Camerini e che dopo tre anni di amministrazione di **PIAZZOLA IN COMUNE, riesce solo a fare un comunicato stampa congiunto contro il Sindaco, loro incubo notturno, contro un'azienda, contro il lavoro, contro la crescita, complimenti!**
Una piccola casta, piccola piccola, che per anni si è arrogata il diritto di credere di essere la classe dirigente della nostra città. Piazzola merita sempre di più, svegliatevi Piazzolesi e riprendetevi il Vostro Comune, come grazie alla nostra azione amministrativa vi siete ripresi la Piazza, usandola, vivendola, facendola crescere, uscendo dal grigiore di prima. Tutti oggi dicono che Piazzola è più viva, anche i nostri più feroci detrattori ed è la vita quella che ci serve e possono darla solo quelli che ce l'hanno una vita, i tristi al comando non li possiamo più vedere.
Siamo intervenuti anche nella fiscalità comunale ed applicando il nostro nuovo sistema di graduazione della capacità economica dei terreni con destinazione edificabile abbiamo individuato parecchi soggetti che pagavano troppo poco o in maniera non corretta le tasse comunali e dato comunque ai cittadini la possibilità di installare dei correttivi nel loro assetto patrimoniale, penso alla variante verde, che possano metterli in condizione di corrispondere quanto è giusto. Una grande operazione di giustizia fiscale, che, lo vedrete, nessuno cambierà. Dentro al Comune continua l'opera di "svecchiamento" con la ricerca, nonostante il blocco delle assunzioni, di personale giovane e qualificato, in modo da farvi trovare una macchina amministrativa più motivata, più produttiva, più fresca.
Adesso, nel prossimo futuro, segnatevi questa data: 2021. Data storica perché se riusciamo ad assorbire uno degli innumerevoli prolungamenti dei mutui eseguiti da chi ci ha preceduto, finiamo di pagare i debiti fatti per la piscina. Ovviamente resta la scellerata garanzia concessa al gestore, ma da questa data riacquisteremo gli occhi e forse non li dovremo usare solo per piangere.
Ed allora ci aspettano nuove ed appassionanti sfide, la viabilità, gli impianti sportivi degni di questo nome, ma, prima della fine del mandato, in ossequio al nostro programma elettorale, la nuova scuola. Coraggio, nonostante tutto, ce la stiamo facendo e ce la faremo! Buona estate a tutti!

Il Sindaco
Avv. Enrico Alfonso Michele Zin

STUDIO CONSULENZA AUTOMOBILISTICA
AGENZIA ROLANDO
appartiene a C.S.V.T. SRL
Via Rolando 34/2 - Piazzola sul Brenta (PD)
Tel. 049 9600758 - Fax 049 9600580
E-mail: info@grupporolando.com
www.agenziarolando.com

Le Magnolie
ristorante - lounge bar
• con giardino estivo •
Si accettano prenotazioni per le vostre ricorrenze:
• Comunioni • Cresime • Compleanni • Lauree
A MEZZOGIORNO: MENÙ A PREZZO FISSO DAL LUNEDÌ AL VENERDÌ
Via Enrico Fermi, 8/B - Piazzola sul Brenta (PD)
Cell. 348 4408587
Ristorante aperto anche la sera
Le Magnolie Ristobar

Musica e spettacoli: parte l'estate piazzolese!

Dopo il grande successo di "Vivi Piazzola", ecco il cinema all'aperto nei nuovi giardini

Vista l'assenza dei concerti del festival targato Zed, quest'anno si è configurata un'estate diversa per gli eventi a Piazzola sul Brenta, con una prima conseguenza su tutte: il mercato settimanale è tornato a presidiare la piazza in tutti venerdì senza subire lo spostamento nelle vie limitrofe.
Archiviato il concerto "Ciak si suona" della band-orchestra Contarini, ideale proseguimento del fortunato "Concerto Grosso", abbiamo organizzato in collaborazione con l'associazione "Le 6 Piazze" e con la Pro loco l'evento "Vivi Piazzola - Cene in piazza".
Nel weekend del 14, 15 e 16 luglio, i bar e i ristoranti del centro hanno fruito dei portici di Piazza Camerini e dintorni per proporre le loro specialità, con menu a 10 euro e musica ed intrattenimenti vari, all'interno di una suggestiva cornice. Si è rivelato un successo quasi al di là delle aspettative e siamo davvero contenti di aver visto una partecipazione così numerosa, con moltissimi compaesani a riappropriarsi degli spazi della piazza.
Anche Vaccarino è protagonista di eventi, con la bellissima "VillaBrevis", rassegna cinematografica di corti all'interno di Villa Trieste, e il successivo "Torneo Brigante".

Nonostante l'assenza dei concerti in piazza, proseguono comunque le convenzioni che dal 2014 danno l'opportunità ai piazzolesi di acquistare i biglietti a 20 euro e i premi per gli studenti meritevoli. È inoltre disponibile un trasporto gratuito con bus navetta per arrivare alla nuova location nell'area adiacente al Teatro Geox a Padova.
Chiuderà il programma dell'estate il consueto appuntamento con il cinema all'aperto organizzato dalla nostra Pro Loco: 6 proiezioni nei nuovissimi giardini della piazza – con ingresso gratuito - spaziando dai film per bambini e famiglie ai titoli più gettonati della recente stagione cinematografica.
Sarà l'occasione giusta per vivere questo nuovo spazio della collettività nel cuore del nostro paese!

VETRERIA FECA®
perfeziona la tua casa
Vetreria FE.CA. s.r.l.
Via L. Einaudi, 2
35016 Piazzola sul Brenta (PD)
Tel. 049 5590689 • 049 5598765
Fax 049 5598765
info@vetreriafeca.it
www.vetreriafeca.it

PDR sas di Ferro Federica & C.
Accessori per Condizionamento
Serrande - Griglie - Bocchette Mandata
Serrande a Gravità
Via Einaudi, 51 - 35016 Piazzola sul Brenta (PD)
Tel. 049 9600686 - Fax 049 9619217

Pista ciclabile su viale Silvestro Camerini

Un'opera tanto attesa quanto indispensabile. Finalmente pronta, un progetto serio e sostenibile

Probabilmente quando leggerete avrete già avuto il piacere di percorrere la nuova pista ciclabile di viale Silvestro Camerini.
L'obiettivo del progetto era la risoluzione del problema della viabilità ciclabile che da anni riguarda il tratto del Viale che va dall'incrocio con via Fermi e Via Ticino, per dare continuità alle piste già realizzate, mettendo in sicurezza pedoni e ciclisti. Il tutto nel rispetto della percezione dei luoghi interessati da un vincolo di natura paesaggistica e quindi attraverso la conservazione di gran parte delle alberature esistenti e l'integrazione con quelle mancanti; è stata prevista infatti la messa a dimora di alberi adulti di varie essenze. Il mantenimento delle alberature permetterà di apprezzare quel che rimane dell'originaria "imponenza" del Viale realizzato dal Camerini tra il 1890 e il 1907.
Per questo si è realizzato un doppio percorso ciclabile monodirezionale costituito da una corsia larga 170 cm con direzione da sud a nord e un percorso della stessa larghezza da nord a sud, entrambi sul lato est della strada.

Vengono riqualificate le fermate del bus con un attraversamento in sicurezza all'altezza di via Ticino e una rastrelliera per le bici. Viene reso maggiormente visibile l'attraversamento della pista ciclabile dell'ex Ostiglia con l'impiego di asfalto colorato.
È stata inoltre prestata attenzione al deflusso delle acque meteoriche per evitare il dilavamento dei fondi dei proprietari posti a lato della pista. La pavimentazione della pista è costituita da calcestruzzo levigato con la tecnica fresco su fresco.
Il costo dell'opera è pari a euro 300.000 con ultimazione stabilita per il 30 giugno 2017.

Renzo Tonellotto
Pittore

Via Basse, 20
PIAZZOLA SUL BRENTA (PD)
Tel. 049 5591929
Cell. 329 3023465

Distretto del Commercio Medio Brenta

Restauro della Sala della Filatura: uno spazio espositivo rinnovato per nuove fiere ed eventi

DISTRETTO DEL COMMERCIO DEL MEDIO BRENTA

Grazie ad un bando della Regione Veneto, per il finanziamento di progetti-pilota finalizzati all'individuazione dei distretti del Commercio, l'Unione dei Comuni Padova Nordovest con il Comune di Piazzola sul Brenta capofila, è stata assegnataria di detto bando che prevedeva una serie di azioni atte alla valorizzazione e massimizzazione di utilizzo degli spazi espositivi dell'ex jutificio, quale catalizzatore di un maggiore e continuativo afflusso di visitatori nel distretto.

È stato possibile restaurare, rivalorizzare e mettere a norma gli spazi dell'ex jutificio e la riqualificazione del contesto urbano di Piazza Camerini, con conseguente miglioramento dell'accessibilità e fruibilità commerciale. Il Distretto del Commercio del Medio Brenta, in collaborazione con le associazioni di categoria, ha sviluppato degli eventi all'interno dell'ex jutificio, cercando di sensibilizzare il tessuto commerciale del territorio in vari modi.

"Piazzola Food Factory": evento dedicato alla promozione delle eccellenze gastronomiche della Regione Veneto con la partecipazione dei produttori con una mostra-mercato. I ristoratori, invece, hanno potuto presentare al pubblico le delizie del territorio con piatti innovativi o della tradizione, ma sempre di assoluta qualità.

"Piazzola Sweet Factory – La fabbrica dei dolci": evento dedicato alla promozione del mondo della pasticceria, cioccolateria, gelateria e cake design con degustazioni, mostra mercato, animazione, aperitivi a tema e laboratori gratuiti con la partecipazione straordinaria del famoso maestro pasticcere Domenico Spadafora della trasmissione "Detto Fatto" di Rai 2.

Sono stati istituiti dei corsi formativi gratuiti dedicati ai futuri imprenditori che decidano di aprire delle attività nell'area del distretto.

È stato creato anche un sito del Distretto del Commercio, che possa essere vetrina sia delle attività commerciali presenti nel territorio, sia delle proposte rivolte al tempo libero (eventi) e ai turisti. È stato attivato anche un profilo Facebook del distretto, con il medesimo scopo.

In aderenza al nostro programma elettorale, abbiamo voluto fare degli interventi a favore del tessuto produttivo e commerciale cercando di valorizzare l'ex jutificio che ritorna a ricoprire un ruolo centrale e che attraverso la promozione e l'utilizzo, magari meno intenso, ma continuo, favorisca l'inserimento di più attività. Mai come ora la Villa Contarini, la Piazza, l'ex jutificio e altre attrazioni presenti nel nostro Comune, sono ritornate ad essere riscoperte sia dal punto di vista turistico sia culturale ma anche commerciale.

MF
MARCHETTO FABIO
SERVIZI FUNEBRI
CELL. 348 8297398
FAX 049 9619727
VIA MARTIRI DELLA LIBERTÀ, 8 - PIAZZOLA SUL BRENTA (PD)
INFO@OFMARCHETTO.IT

Riqualificazione dei Giardini di Piazza Paolo Camerini

Il centro del paese ha un polmone nuovo di zecca, più fruibile ed ecocompatibile

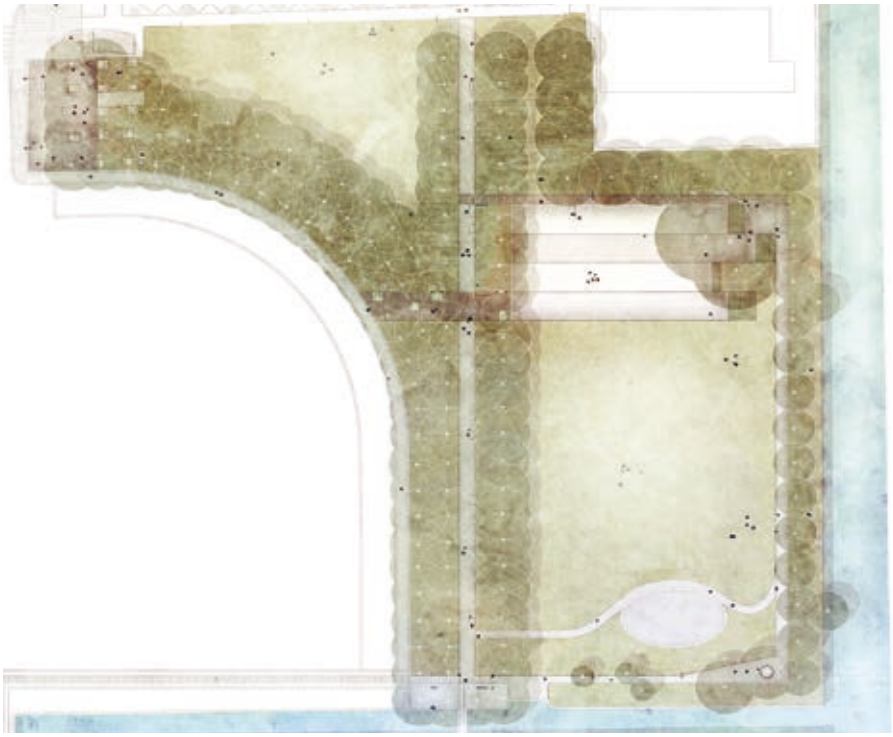

Nell'ambito del bando regionale per il Distretto del Commercio che ci siamo aggiudicati, che comprendeva anche il restauro della Sala della Filatura per un valore complessivo di euro 500.000 (metà dell'importo viene finanziato, l'altra metà a carico del Comune), è presente pure la riqualificazione dei giardini Camerini.

I lavori che sono stati realizzati si proponevano di provvedere alla potatura delle alberature esistenti con la rimonda del secco (parti deboli, morte o in decadimento), all'arieggiamento dei prati e degli apparati radicali tramite utilizzo della tecnologia "Air spade"; è stato poi realizzato un nuovo impianto idrico e di smaltimento dei reflui meteorici e fognari, questi ultimi in funzione della realizzazione dei futuri bagni (non compresi in questa fase).

Una delle novità più importanti è sicuramente l'illuminazione: saranno aggiunti 70 nuovi punti luce con tecnologia led ad alta efficienza. Ci sono poi le nuove pavimentazioni in lastre di porfido nei percorsi dei giardini e in terra stabilizzata lungo la roggia Contarina, il tutto nel rispetto del superamento delle barriere architettoniche. Nell'area retrostante il fabbricato Gaborin troviamo invece ghiaia con gradazioni di colore diverse in accordo con le superfici in pietra.

Infine è prevista l'installazione futura di due torrette per l'energia elettrica, ad uso delle manifestazioni che verranno svolte in piazza Paolo Camerini.

I nuovi giardini così riconsegnati alla collettività, grazie soprattutto alla rinnovata illuminazione, saranno più fruibili garantendo un nuovo punto di aggregazione sociale per giovani e meno giovani, grazie anche alle nuove panchine amovibili.

Razionalizzazione delle reti di fognatura nera

Il Comune di Piazzola sul Brenta ha predisposto e approvato un progetto generale rivolto alla razionalizzazione per la risoluzione delle problematiche di carattere idraulico relative alle reti di fognatura in corrispondenza dei tratti di via Nizza e di via XX Settembre.
A causa di problematiche di tipo tecnico/strutturali la rete di smaltimento delle acque meteoriche riversa il proprio contenuto di acque nella rete di fognatura causando problematiche ambientali e di gestione degli impianti di sollevamento che sono a carico dell'ente gestore ETRA s.p.a.
Il progetto generale per ragioni di natura operativa e finanziaria è stato suddiviso in due stralci funzionali:
STRALCIO "A" circostanziato ai tratti di fognatura a nord in corrispondenza dei tratti finali delle reti di acque meteoriche di via Nizza e via XX Settembre;
STRALCIO "B" suddiviso successivamente in due distinti progetti quali la ricalibratura dello Scolo Piazzola nel quale recapitano le condotte dello stralcio "A" (PROGETTO 1) e l'attraversamento dell'incrocio di via Fermi per il successivo scarico finale nello Scolo Tremignon (PROGETTO 2).
Ad avvenuta attuazione degli interventi dello stralcio "A" da parte del Comune con Convenzione sottoscritta da ATO Brenta, ETRA spa e Comune di Piazzola sul Brenta i soggetti attuatori hanno convenuto di dare corso ai lavori attuando e predisponendo per quanto di competenza i progetti e gli atti necessari.
L'intervento previsto dal PROGETTO 2, finanziato con fondi propri di Etra SpA derivanti dall'applicazione della tariffa ATO, è stato realizzato dall'impresa COSTRUZIONI CASTELLIN LORENZO S.r.l. di Monselice (PD) per un importo contrattuale pari ad euro 169.438,75 di cui euro 155.514,60 per lavori ed euro 13.924,15 per oneri della sicurezza in un tempo contrattuale di 100 giorni.
Il progetto prevedeva che alla condotta esistente in calcestruzzo diametro 120 cm con portata idraulica teorica di circa 1,0 mc/sec e già collegata all'esistente manufatto di regolazione, venisse affiancata una nuova condotta scatolare in calcestruzzo armato di sezione 210x110 cm al fine di sopperire ai possibili deficit dell'esistente in occasione di eventi piovosi critici.
Inoltre, in corrispondenza dell'innesto sulla condotta esistente sotto Via Fermi, punto su cui si è collegata la nuova condotta in affiancamento alla esistente, verso lo Scolo Tremignon, è stato realizzato un manufatto di sfioro avente dimensioni 11,15x5,70xH2,60 mt dotato di griglia ferma ramaglie e paratoia di regolazione delle portate atta a regimentare, quando necessario, le portate irrigue verso lo scolo Piazzola.
In corrispondenza del collegamento a monte dello scolo Piazzola e del recapito a valle sullo scolo Tremignon, sono state realizzate opere integrative di difesa spondale atte a preservare erosioni dovute alla nuova confluenza, mediante l'infissione di pali in legno e il consolidamento spondale tramite posa di materiale lapideo non gelivo.

Farmacia
Vaccato Dr. ssa Luisella
ERBORISTERIA - OMEOPATIA - COSMETICA
VETERINARIA - SANITARIA - DIETETICA
ARTICOLI PER L'INFANZIA
Via Roma 14 - Piazzola sul Brenta (PD)
Tel./Fax 049.5590105
e-mail: farmacia.vaccato@gmail.com

TRATTORIA MANTEGNA
SPECIALITÀ BACCALÀ E NON SOLO...
Via Rolando, 47 • Tel. 049 5590096
35016 Piazzola sul Brenta (PD)

Nuovo bonus asilo nido 2017: un sostegno concreto per le famiglie con bambini piccoli

Un nuovo contributo economico a sostegno del reddito delle famiglie con figli piccoli è stato inserito con l'ultima Legge di Bilancio dello Stato. Si tratta del Bonus Nido 2017, ossia un nuovo assegno da 1.000 euro l'anno per le famiglie che iscrivono i propri figli all'asilo nido pubblico o privato.

La nuova agevolazione prevede nello specifico l'erogazione di un contributo economico pari a 1.000 euro da destinare alle famiglie, indipendentemente dal loro reddito ISEE. Tale contributo è su base annua e spetta 11 mesi per massimo 3 anni d'iscrizione al nido.

Novità 2017 è l'estensione del bonus nido anche ai bambini malati gravi che a causa della malattia non possono frequentare il nido e ricevono cure a domicilio.

Le istruzioni operative circa le modalità di presentazione delle domande sono determinate dalla circolare INPS N. 88 del 22/05/2017, consultabile sia nel sito www.inps.it che nel sito www.comune.piazzola.pd.it o direttamente presso gli asili nido.

Con l'occasione vi invitiamo a visitare l'**asilo nido comunale "Primi Passi"**, attivo da oltre 30 anni nel territorio comunale, la cui offerta è caratterizzata da moltissimi servizi quali:

- bilinguismo italiano/inglese;
- laboratori didattici;
- cucina interna;
- ampia fascia oraria (su richiesta);
- corredo incluso nella retta.

Le domande d'iscrizione all'asilo nido comunale "Primi Passi" vengono ricevute durante tutto l'arco dell'anno presso l'asilo nido da parte della coordinatrice, la quale provvede a trasmetterle all'Ufficio Servizi Socio-Scolastici del Comune, al quale compete la determinazione delle singole rette a seconda della fascia ISEE di appartenenza e degli orari di permanenza del bimbo presso il nido.

La Bottega
SiMPLY MARKET
Via Grantorto, 85
35016 PRESINA DI PIAZZOLA SUL BRENTA (PD)
Tel. 049 5590400

GENERALI
Agenzia Generale di Cittadella
Ufficio di Piazzola sul Brenta
Via dei Carrara n.59
Tel. 049/5598969

Nuovo regolamento di polizia rurale

Meno tolleranza per gli inadempienti, il rispetto del territorio agrario come valore fondamentale

È in fase di rinnovamento, di concerto con le organizzazioni sindacali e i portatori di interessi locali, il regolamento di polizia rurale che si propone di assicurare un'applicazione concreta delle norme superiori quali Leggi o Decreti alla nostra realtà.
Al di là del mero atto amministrativo, di fatto il regolamento in sé si concretizza sull'attenzione che il cittadino deve porre al territorio rurale, al fine di assicurare per tutti un coerente utilizzo, con particolare attenzione alle attività che su esso vengono svolte (pascolo, fossi e canali, malattie piante, rispetto sicurezza, ecc.). Il nuovo regolamento, richiamando per molti aspetti quello precedente, è integrato dall'utilizzazione dei reflui da allevamento, vulnerabili da nitrati di origine agricola, che possono essere oltre a certi limiti fonte di inquinamento subdolo.
Si sottolinea l'importanza di un regolamento e della sua corretta applicazione, in quanto norma anche l'uso del territorio agrario come risorsa, evidenzia la vulnerabilità del territorio medesimo e che conseguentemente deve essere gestito anche con delle piccole attenzioni (pulizia dei fossi e scoline per esempio), che in particolari condizioni meteo possono rappresentare fonti di rischio oggettivo.
Il documento verrà inviato a tutte le famiglie di Piazzola, assieme al già approvato regolamento di Polizia Urbana. Se ne raccomanda quindi il rispetto ai cittadini, in assenza del quale l'ente potrebbe trovarsi costretto ad agire per conto del soggetto inadempiente, addebitandone successivamente i costi in maniera coattiva.

FORNITISSIMO BANCO PESCE FRESCO
PER SODDISFARE LE TUE PASSIONI
Pescheria da Marco e Arabela
PIAZZOLA SUL BRENTA (PD) - Via Camerini,14
Tel. 049 5591648 - Cell. 320 0839352
Orari: lunedì chiuso
da martedì a venerdì 8.00-12.30/15.30-19.30 - sabato 8.00-12.30

C.CAR. SRL
COSTRUZIONI CARMIGNANO
Impresa Edile specializzata nei settori:
RESIDENZIALE - COMMERCIALE - INDUSTRIALE - RISTRUTTURAZIONI e RESTAURI CONSERVATIVI
Servizio Preventivi GRATUITO
Documentazioni - Pratiche Varie per DETRAZIONI FISCALI
35010 CARMIGNANO DI BRENTA (PD) - Via Spessa, 13
Tel. 049.5957100 - Fax 049.5958009 info@ccarsrl.it

Ponte dell'Ostiglia

È in dirittura di arrivo la passerella ciclabile sul Brenta

Ormai ci siamo! Entro la fine dell'estate verrà consegnata un'opera attesa da molti: la passerella ciclopedonale sul fiume Brenta lungo il percorso della ciclabile Treviso-Ostiglia, per tutti il Ponte dell'Ostiglia. Un'opera che vede come promotrice l'Unione dei Comuni Padova Nordovest assieme alla Provincia di Padova che è proprietaria del sedime. Il progetto fa parte del Programma Regionale del Fondo per lo Sviluppo e Coesione (FSC) e interessa tre Comuni: Piazzola sul Brenta, Curtarolo e Campo San Martino, che si sono mossi d'intesa assieme agli altri Comuni dell'Unione.

Finalmente i ciclisti e i pedoni non saranno più costretti a fare il giro per usare il ponte di Campo San Martino, con relativi attraversamenti stradali. Una situazione che inevitabilmente spaesava i sempre più numerosi cicloturisti che transitano nel nostro territorio per visitare le sue meravigliose peculiarità naturalistiche.

Il ponte, della lunghezza complessiva di 125 m è di tipo strallato, con un impalcato d'acciaio e due pennoni alti 24 m e distanti 90 m l'uno dall'altro, elementi che molti hanno già potuto apprezzare durante i lavori.

Il progetto esecutivo è stato approvato a fine marzo 2016 e i lavori sono iniziati a settembre 2016. L'importo complessivo dei lavori è di euro 1.500.000.

La valenza di quest'opera sarà fondamentale per lo sviluppo del nostro territorio, inserendosi in un più ampio percorso turistico di valenza regionale: il Green Tour. Assieme alla postazione noleggio bici "Bike rental", sita all'ingresso di piazza Paolo Camerini sin dalla primavera, offrirà ai turisti l'opportunità di visitare, oltre all'arte monumentale del centro storico, gli splendidi paesaggi rurali e naturalistici facilmente collegati agli snodi viari dei percorsi ciclabili che attraversano in lungo e in largo il nostro territorio.

I tuoi SERRAMENTI da
TESSARI S.N.C
di TESSARI TERENZIO & C.

- Serramenti in ALLUMINIO
- Serramenti in PVC,
- Box doccia, tende da esterno e zanzariere

Via Einaudi 33 - Piazzola sul Brenta (PD)
Tel./Fax 049 5591168 - Cell. 348 8247560

AGRITURISMO
"LA STORARA"
ALLOGGIO - BED & BREAKFAST

Via Manzoni, 1
PIAZZOLA SUL BRENTA (PD)
Tel. 049 5591586
Cell. 340 7411393
Cell. 348 7650968
e-mail: info@lastorara.it
www.lastorara.it

Piazzola sul Brenta: l'andamento demografico

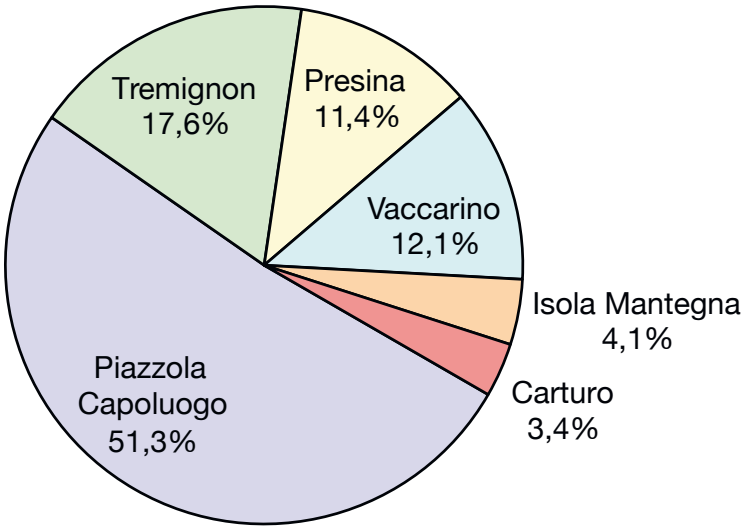

RESIDENTI NEL COMUNE DI PIAZZOLA SUL BRENTA AL 31 DICEMBRE 2016

Numero totale
famiglie residenti: 4.344

Numero famiglie per numero componenti

con un componente: 1.108
con due componenti: 1.205
con tre componenti: 928
con quattro componenti: 760
con cinque componenti: 240
con sei o più componenti: 103

Numero famiglie per tipologia di nucleo

coppie senza figli: 795
coppie con figli: 1.568
padre con figli: 826
madre con figli: 1.155

Diamo un veloce sguardo all'andamento demografico del nostro Comune. Nel 2016 a Piazzola sul Brenta sono nati solamente 83 bambini, contro i 90 del 2015 e i 104 del 2014 (20% in meno nel giro di 2 anni). Appare quindi evidente che continuiamo ad assistere ad una preoccupante denatalità. Sono mancati ai nostri affetti 105 persone a fronte delle 117 del 2015.

Di positivo abbiamo 279 nuovi residenti, anche se 264 hanno lasciato Piazzola per altri lidi. I cittadini non autoctoni ossia extracomunitari o comunitari, comunque non nati in Italia, passano da 944 a 904. Nel 2016 sono stati celebrati complessivamente 39 matrimoni, 29 religiosi e 10 in Comune. I divorzi però sono stati 25; di questi 8 attraverso le nuove formule introdotte recentemente, ossia non in tribunale. La popolazione complessiva di Piazzola al 31.12.2016 è pari a 11.244 abitanti, nel 2015 eravamo 11.251.

Questi dati ci permettono di fare delle riflessioni e sono sintomatici delle difficoltà che in generale colpiscono le persone, in particolare le fasce più giovani.

EXPO SPORT 2017, il miglior progetto della provincia di Padova va a Piazzola

In occasione delle giornate dello sport del 2, 3 e 4 marzo l'Istituto Comprensivo "Luca Belludi", in collaborazione con l'Assessorato allo Sport e con le numerose Associazioni sportive piazzolesi, ha promosso "Expo Sport", laboratori di promozione delle attività motorie e sportive praticate nel territorio di Piazzola sul Brenta ed allestiti da parte delle varie associazioni negli spazi espositivi dell'ex Jutificio.

Le attività, riservate a tutti gli alunni della scuola primaria e secondaria di I° grado, sono state occasione di sano divertimento e di educazione motoria per i nostri ragazzi, che hanno potuto confrontarsi con le molteplici discipline sportive.

Il 25 maggio al Teatro Toniolo di Mestre la Regione Veneto ha premiato i progetti "Giornate dello Sport 2017" ed ha riconosciuto all'Istituto Belludi di Piazzola sul Brenta il miglior progetto per la provincia di Padova.

Consiglieri comunali di opposizione

Cosa è stato calato sulla testa dei cittadini Piazzolesi?
La SIR spa Materie Plastiche
Il Sindaco ha rotto il silenzio il 6.4.2016, dando in "modo criptato" al Consiglio Comunale *"la buona notizia che ho tenuto giocoforza riservata perché è una trattativa che è andata avanti molto"*. È il suo annuncio dell'arrivo di una ditta non ben identificata di Carmignano di Brenta, che avrebbe spostato la produzione a Piazzola, anche in forza della riduzione delle quote Imu e TASI che il Sindaco stesso aveva deciso a favore delle nuove aziende. Parlava *"di una società italiana, fatta di italiani, nulla a che vedere con quanto qualcuno inopinatamente ritiene pericoloso"*. In quell'occasione, l'unico a sapere di quale ditta stesse parlando, di quale produzione industriale e connessi rischi si trattasse, era il Sindaco.
Dalla "buona notizia", si è subito approdati alla tragedia vera. Dall'estate scorsa, ad avvenuto insediamento della ditta proveniente da Carmignano di Brenta, la SIR spa – che si è dichiarata industria insalubre di prima classe solo il 2.12.2016, quindi per legge potenzialmente pericolosa, si avvertono emissioni e odori acri di plastica fusa insopportabili: agli odori si accompagna il traffico pesante, costituito da TIR che, anche nel numero di 30-40 al giorno, a volte fermi e incolonnati in attesa di fare ingresso all'azienda, con motore acceso davanti alle case, occupano la stretta via San Silvestro.
I cittadini residenti, esasperati si appellano al Sindaco e agli assessori a partire dal 3 ottobre 2016, presentano istanze, raccolgono firme, denunciano, ma fino ad oggi senza esito alcuno.
Un po' difficile, del resto, ottenere risultati se il rilascio alla SIR dell'Autorizzazione Unica Ambientale per le emissioni, rumori e scarichi è stata di fatto rilasciata dalla Provincia il 15.11.2016 con il pieno consenso del Sindaco, che non ritiene neppure necessario partecipare alla Conferenza di Servizi convocata il 13.10.2016, nonostante la piena consapevolezza da parte sua del tipo di attività, della sua collocazione in pieno centro, della sua vicinanza alle case, alle limitrofe zone residenziali, alla casa di riposo, alla pista ciclabile Ostiglia, alla piscina comunale.
Di fronte a un possibile incendio dell'impianto, che rientra nei rischi dell'attività, per i materiali che bruceranno basterà tenere chiuse le finestre? Occorrerà sgomberare abitazioni, attività, chiudere la piscina e la casa di riposo? Fino a che raggio? Queste le domande che tutti ci poniamo, a cui nessuno risponde, tanto meno il Sindaco, colui cioè che in primis ha compiuto questa pericolosa, grave e personalistica scelta di governo del territorio, che avrà effetti per molto tempo se non si usano in fretta tutte le leve dell'ordinamento.
Il Sindaco in questi mesi sembra essersi prodigato per trovare compromessi tra l'azienda e i cittadini segnalanti, piuttosto che agire d'imperio, al di sopra delle parti, nei confronti delle carenze e violazioni accertate.
Sir Spa produce materia plastica per circa 30.000 tonnellate l'anno, con ciclo giornaliero 24 ore su 24 su un'area di 62.000 mq. La netta constatazione è che l'Amministrazione Zin è immobile, si muove lentissimamente anche nelle azioni che può fare da subito per la tutela della comunità; la Giunta è sbilanciata a deliberare in modo discutibile su deroghe a favore della ditta e gli uffici comunali che il Sindaco sovrintende, trattano il caso con anomala sufficienza; il Sindaco assiste ai controlli inadeguati di ARPAV, e dei vigili del fuoco che non hanno preso in carico il problema neanche dopo l'incendio del 31.12.2016: ancor oggi non si sa se la ditta è in regola, dovendo essa abbattere le opere antincendio che ha eseguito abusivamente.
Oggettivamente tutto questo è inaccettabile rispetto ai valori primari della salute e della sicurezza.
Il cuore di Piazzola non merita proprio questa ferita. È con senso di responsabilità che, noi consiglieri comunali di opposizione, al di là delle nostre distinzioni, ci ritroviamo uniti su questo tema, per denunciare insieme in modo forte e consapevole, una gestione politica e istituzionale del caso davvero assurda e sorprendente da parte del Sindaco. Ci troviamo uniti per non lasciare da soli i cittadini, la comunità, il territorio, che hanno diritto e meritano, un futuro migliore e diverso.

Federico Bellot Romanet
Maurizio Bergamin
Enrico Brocca
Sabrina Meneghello
Pino Pin
Marilena Segato

Piazzola in Comune

Dopo 3 anni di amministrazione, il bilancio del lavoro svolto ci sembra davvero positivo. Programma elettorale alla mano, sono già molti gli obiettivi raggiunti.
In primis, il fatto che non ci sono stati tagli ai servizi, dal trasporto scolastico al sostegno alle scuole, dalle manutenzioni alla gestione del verde, dal sostegno sociale al pagamento delle utenze di palestre e campi sportivi, passando per i servizi dell'Unione, l'asilo nido, i servizi cimiteriali, le attività culturali. Mantenere tutti i servizi non è scontato, anzi, è davvero faticoso, presuppone una gestione estremamente oculata delle spese e la programmazione delle entrate non solo tributarie, ma anche la capacità di attrarre investimenti nel nostro territorio che si tramutino in entrate per il Comune. Tanto che sono diversi i comuni, anche vicini a noi, che hanno dovuto tagliare i servizi per garantire la parità di bilancio.
I servizi vengono garantiti nonostante le continue riduzioni di risorse con cui questa Amministrazione deve fare i conti: minor gettito Imu e Tasi, riduzione dei trasferimenti da parte dello Stato, riduzione delle entrate da servizi (Asilo Nido e concessioni cimiteriali) e l'aumento di 1 euro /abitante al trasferimento che il Comune fa all'ASL. Tutto questo senza che le tasse siano aumentate.
Abbiamo avuto modo di guardare il dettaglio del debito comunale, oltre 5 milioni di euro, suddivisi in ben 29 mutui, il più vecchio aperto nel 1981 e scade nel 2029, quello con la scadenza più lontana si esaurirà nel 2038.
Non possiamo che apprezzare quindi la politica di questa Amministrazione, che mette mano al debito lavorandone sulla riduzione e che in 2 anni è riuscita a portarlo da 7 a 5 milioni di euro. Un decalage necessario per avere nuova capacità di spesa per il futuro e per poter investire con cuore aperto alla effettiva realizzazione del nuovo plesso scolastico di cui tanto Piazzola ha bisogno.
Dal piano delle alienazioni vediamo scomparire quest'anno l'RSA, la cui vendita andata a buon fine alza le casse comunali di 1.500.500 euro, 500.000 euro in più del previsto! Complimenti al nostro Sindaco oltre che per il successo economico dell'operazione, anche per il risvolto sociale che assumerà questo immobile: diventerà un centro diurno per disabili, un aiuto concreto per le persone con disabilità e per le loro famiglie.
Il piano delle opere allegato al bilancio è ambizioso ma concreto e fattibile.
Scuole, sicurezza stradale, riqualificazione del patrimonio comunale e piste ciclabili sono tutte opere necessarie per il territorio, alcune attese da veramente tanti anni dai cittadini Piazzolesi.
Apprezziamo inoltre che questo bilancio sia in equilibrio nonostante i mancati tesoretti più volte nominati dall'opposizione: la mancata riscossione del credito di oltre 300.000 euro con la ditta La Lorenzo, i 100.000 euro spesi per la definizione della controversia per i lavori di realizzazione della biblioteca (a fronte del rischio del pagamento potenziale di oltre 400.000 euro), e le procedure espropriative mai concluse.
Nonostante questo, quest'Amministrazione ci ha presentato un bilancio che sta in equilibrio, concreto, sociale, attento ai cittadini e alla razionalizzazione della spesa.

È PIAZZOLA IN COMUNICAZIONE
Periodico dell'Amministrazione comunale di Piazzola sul Brenta

È EDIZIONI
Edizione di Piazzola sul Brenta - Luglio 2017
Registr. Trib. di Treviso n. 137 del 09/03/2010

DIRETTORE RESPONSABILE
Martina Berno

EDITORE
Grafì Comunicazione s.n.c. - Grafì Edizioni
Via Castellana,109 - 31023 Resana (TV)
Tel. 0423 480154 - Fax 0423 715390
grafi@grafi.it - www.grafi.it

REDAZIONE
Enrico Zin, Federico Bergamin, Laura Ruffato, Luca Didonè, Cristian Tonello, Roberta Cattin, Andrea Mattiuzzi

REALIZZAZIONE
Raccolta pubblicitaria, grafica e stampa a cura di Grafì Comunicazione
Grafì Edizioni - Tel. 0423 480154

PERIODICITÀ
Semestrale a distribuzione gratuita

TIRATURA
5.000 copie

FINITO DI STAMPARE
Luglio 2017

Nessuna parte di questa pubblicazione è riproducibile senza il consenso scritto dell'editore.

Un grazie di cuore da parte dell'Amministrazione comunale e dell'Editore, agli operatori economici che hanno permesso la realizzazione di questo periodico a "costo zero" per il Comune di Piazzola sul Brenta.

L'Amministrazione comunale di Piazzola sul Brenta, al fine di consentire a tutte le attività di poter essere visibili a rotazione su questo notiziario, invita i titolari a rivolgersi a Grafì Comunicazione, tel. 0423 480154.

Tutti i QR Code presenti su questo periodico sono leggibili da smartphone e tablet. Consultali per avere maggiori informazioni sugli inserzionisti.

Foto in copertina gentilmente concessa da Paolo Didonè

		ORARI DI APERTURA AL PUBBLICO				
		Lunedì	Martedì	Mercoledì	Giovedì	Venerdì
P. TERRA	PROTOCOLLO	8.30-12.30 15.30-18.00	8.30-13.00	8.30-12.30 15.30-18.00	8.30-13.00	8.30-13.00
	TRIBUTI SERVIZI SOCIO-CULTURALI		8.30-13.00 (solo su appuntamento		8.30-13.00 (solo su appuntamento	
P. PRIMO	SEGRETERIA	8.30-12.30 15.30-18.00	8.30-13.00 (solo su appuntamento	8.30-12.30 15.30-18.00	8.30-13.00 (solo su appuntamento	8.30-13.00
	COMMERCIO					
	RAGIONERIA-ECONOMATO					
P. SECONDO	EDILIZIA PRIVATA URBANISTICA	8.30-12.30 15.30-18.00	8.30-13.00 (solo su appuntamento	8.30-12.30 15.30-18.00	8.30-13.00 (solo su appuntamento	8.30-13.00
	LAVORI PUBBLICI					
	S.U.A.P. (Sportello Unico Attività Produttive)					

PER APPUNTAMENTI

Ufficio Sociale..... 049 9697919
Ufficio Cultura..... 049 9696064
Ufficio Tributi..... 049 9697951
Ufficio Notifiche 049 9697952
Ufficio Segreteria 049 9697987
Ufficio Commercio 049 9697945
Ufficio Ragioneria..... 049 9697934
Ufficio Edilizia Privata..... 049 9697922
Ufficio Lavori Pubblici 049 9697938
Ufficio S.U.A.P. 049 9697924-945

SEDE MUNICIPALE

Viale Silvestro Camerini, 3 - 35016 Piazzola sul Brenta (PD)
Tel. 049 9697911 - Fax 049 9697930 - protocollo@comune.piazzola.pd.it
piazzolasulbrenta.pd@cert.ip-veneto.net

SEDI DISTACCATE

ANAGRAFE
Piazza Sandro Pertini, 3
Tel. 049 9697937

Lunedì	8.30-12.30 15.30-18.00
Martedì	8.30-13.00
Mercoledì	8.30-12.30 15.30-18.00
Giovedì	8.30-13.00
Venerdì	8.30-13.00
Sabato (solo eventi urgenti per stato civile)	9.00-12.00

POLIZIA LOCALE E UFFICIO NOTIFICHE
Piazza Sandro Pertini, 3
Tel. 049 9697950

POLIZIA LOCALE	
Mercoledì	15.30-17.30
Venerdì	9.30-12.00
UFFICIO NOTIFICHE (solo su appuntamento 333 2231702)	
dal lunedì al venerdì	8.30-12.30

BIBLIOTECA "ANDREA MANTEGNA"
Piazza IV Novembre
Tel. 049 9696064

Lunedì	14.30-19.00
Martedì	14.30-19.00
Mercoledì	8.30-13.00 14.30-19.00
Giovedì	14.30-19.00
Venerdì	8.30-13.00
Sabato	8.30-12.30

È attivo, tutti i giorni 24 ore su 24, il numero verde gratuito 800-645264 attraverso il quale i cittadini potranno segnalare eventuali guasti alla rete della pubblica illuminazione e/o agli impianti semaforici, così come alla segnaletica stradale e relativamente alla mancata apertura/chiusura dei cimiteri.

Numero Verde
800-645264

GIUNTA COMUNALE

Sede municipale - Piano primo
Orari di ricevimento (su appuntamento telefonando all'Ufficio Segreteria Affari Generali - 049 9697987)

Avv. ZIN ENRICO ALFONSO MICHELE
Sindaco
Affari Generali, Bilancio e Tributi, Personale e Organizzazione degli Uffici e Servizi, Rapporti con Istituzioni, Enti Esterni e Società Partecipate, Sanità, Scuola, Pro Loco
Riceve i cittadini:
Mercoledì 17.00 – 19.00
Venerdì 17.30 – 19.30

FERRO SAMANTA
Vicesindaco e Assessore esterno
Fiere e Mercati, Attività Produttive, Agricoltura e Sociale
Riceve i cittadini:
Mercoledì 15.00 – 17.00

BIASIO MASSIMO
Assessore
Urbanistica, Edilizia Privata e Pubblica, Sport e Innovazioni Tecnologiche
Riceve i cittadini:
Mercoledì 17.00 – 19.00
Venerdì 10.00 – 12.00

MALAMAN FABIO
Assessore
Lavori Pubblici, Viabilità e Decoro Urbano, Servizi Tecnologici (acqua-gas-rifiuti) Protezione Civile
Riceve i cittadini:
Lunedì 11.30 – 13.00
Mercoledì 17.30 – 19.00

RANZATO NICOL
Assessore esterno
Cultura, Turismo, Politiche Giovanili, Asilo Nido, Parità di Genere
Riceve i cittadini:
Lunedì 11.30 – 13.00
Mercoledì 17.30 – 19.00

ANDREA MATTIUZZI
Assessore esterno
Ambiente e Piano Idraulico, Patrimonio Pubblico, Piano del Commercio, Grandi eventi
Riceve i cittadini:
Lunedì 9.00 – 10.00
Mercoledì 15.00 – 16.00

più Vicini a te

Confartigianato
UNIONE PROVINCIALE ARTIGIANI PADOVA

Confartigianato Padova Mandamento di Piazzola sul Brenta • Via dei Contarini, 23 - Tel. 049 9600900 - fax 049 9600279 • www.upa.padova.it

R.G. Verniciatura

R.G. Verniciatura

di Raffaele Gobbato & Co. S.n.C.

Via Maestri del Lavoro, 9/B
35016 Piazzola sul Brenta (PD)
Tel./Fax 049 5598747
info@rgverniciatura.it

AGRITURISMO CASABELLA

Al Casabella si mangia a BORDO PISCINA

Da luglio, il lunedì e il martedì, RISOTTERIA
Specialità estate 2017 "bigoli con la liquirizia"

Via Carturo, 15 - 35016 Piazzola sul Brenta (PD)
049 9450999 - aperto tutti i giorni su prenotazione
Alloggio disponibile con 5 camere